

29 Octubre 2014 – Ayuntamiento de Sevilla

**“La Crisis y su impacto en la  
Calidad de Vida de las Mujeres:  
el valor de la Alianza”**

**Astrid Agenjo Calderón**  
Universidad Pablo de Olavide

# Cuestiones clave:

- 1. ECONOMÍA Y GÉNERO** ¿Cómo integramos ambas visiones?
- 2. El análisis de LAS CRISIS** y su impacto en la calidad de vida
- 3. La importancia de la alianza entre mujeres** para poner la **SOSTENIBILIDAD DE LA VIDA** en el centro

# ECONOMÍA Y GÉNERO

¿Cómo integramos ambas visiones?



# Economía

... Del griego “oikos-nomía”  
→ *“gestión del hogar”*

La forma o medios de satisfacer  
las **necesidades** humanas mediante los **recursos**  
(que se consideran escasos)



Pero la idea dominante es más bien esta...



¿Y lo que se sale del foco?

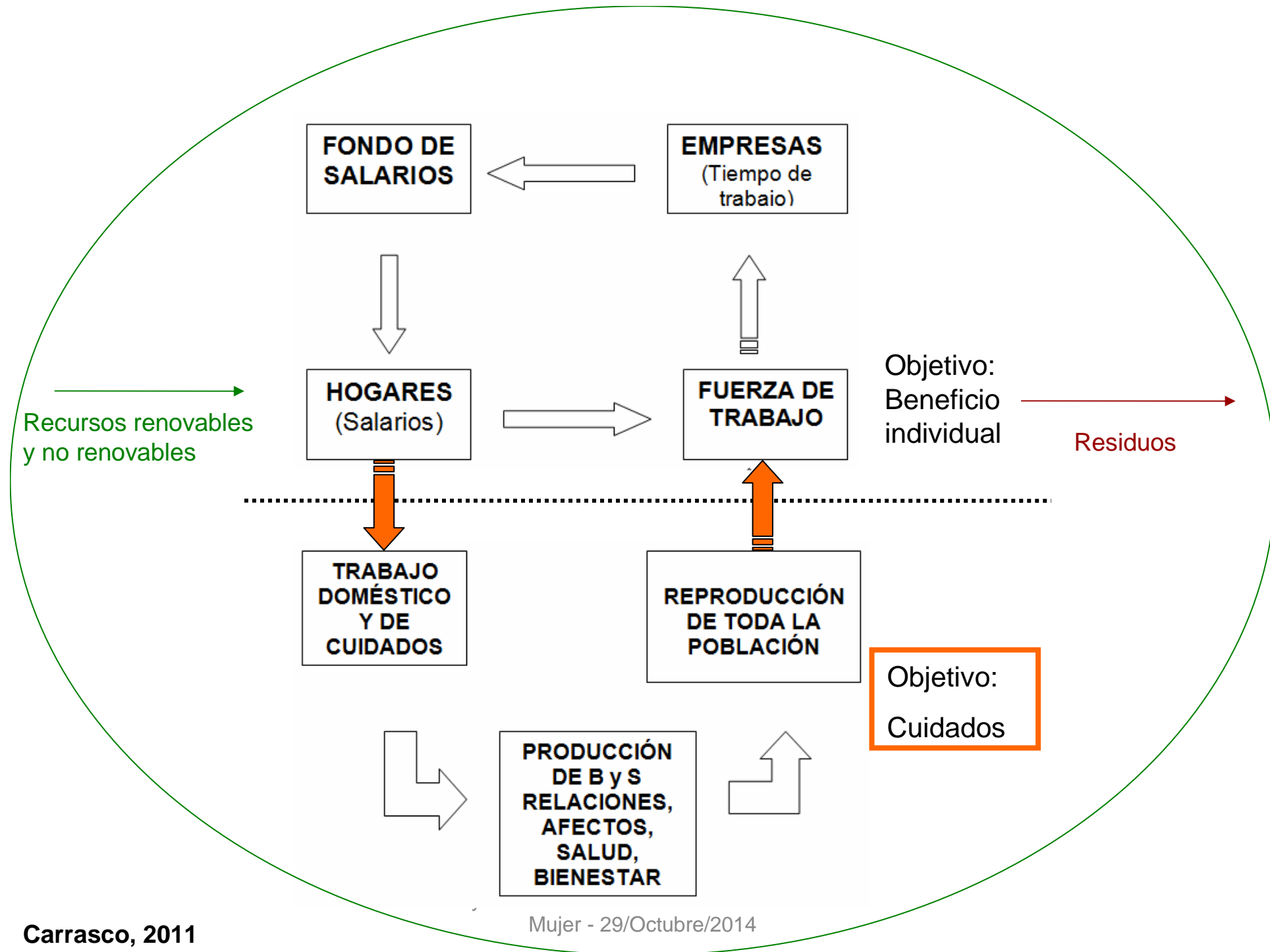

# Economía de iceberg

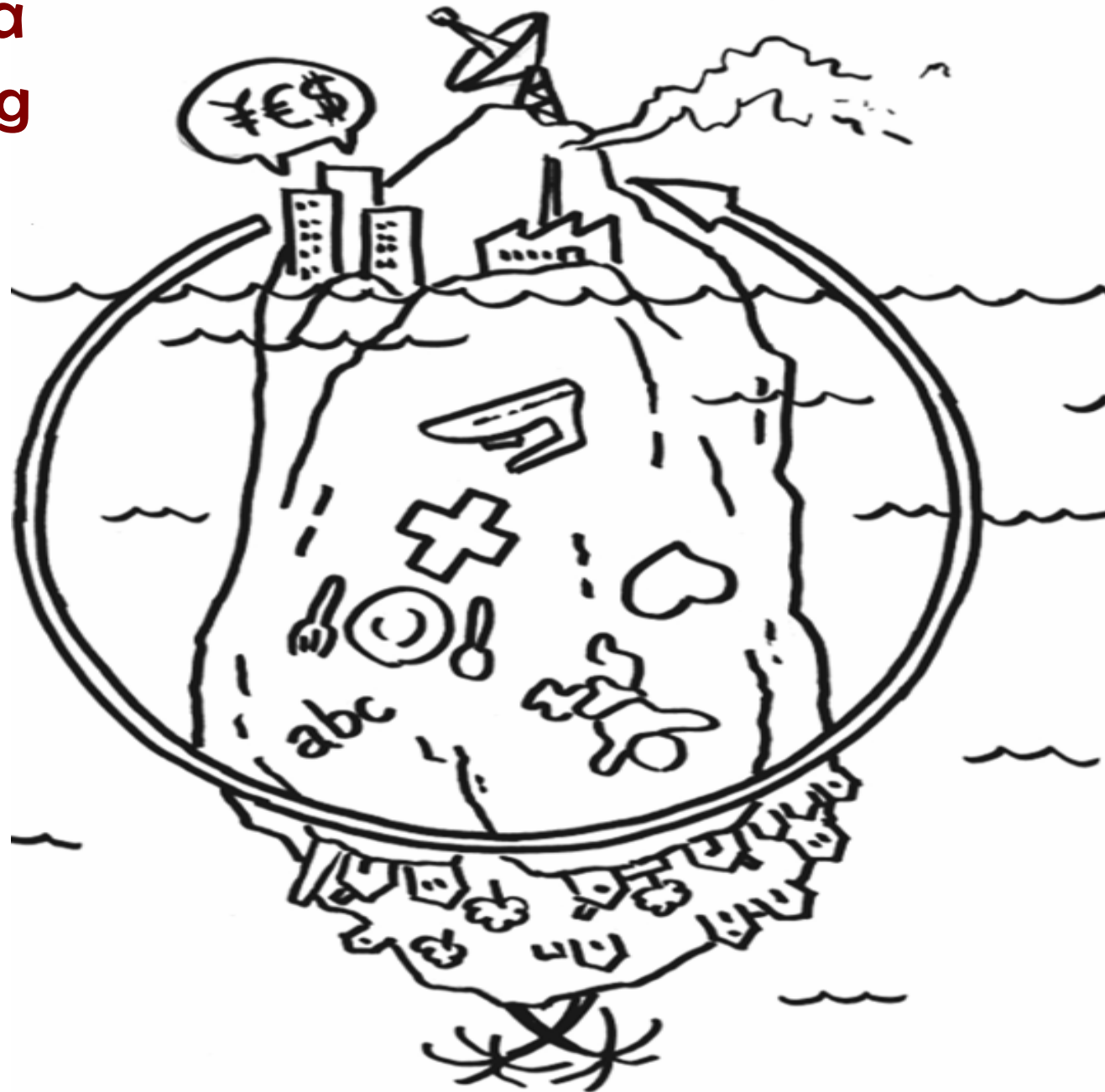

**¿Qué importancia tienen  
entonces las relaciones de  
género?**







Ayuntamiento de Sevilla - Servicio de la  
Mujer - 29/Octubre/2014







**ITS FOR KIDS**

**BOYS**  
**LAPTOP**  
50 Functions

**NOW ONLY**  
**€12.99**



**GIRLS**  
**LAPTOP**  
25 Functions

**NOW ONLY**  
**€9.99**



**WONDER HOW WE DO IT!**

Empresa nacional de montaje industrial y mantenimiento en continua expansión  
**busca seleccionar**

## JÓVENES CON CARRERA DE INGENIERO TÉCNICO

Terminada en promociones 1994 a 1997. **Carrera de graduado y servicio militar cumplido. Formación técnica comercial. Rótulos S. S. general.**

Enviar curriculum a: **FAN ASCENSORES**, C/ Castellana 142, 28016 Madrid.

**EMPRESA LIDER EN EL SECTOR**

telecom

### SEÑORITAS

Para el Depto. de

### TELEMARKETING

Se requiere:

- \* Titulación de 1º y 2º
- \* Idioma catalán

Se ofrece:

- \* Salario de 1.400 €
- \* Salario de 1.800 € por horas

Se valoran certificaciones

Incidencia Remisión al nº **317 61 31**  
 línea y dirección de correo electrónico

**EMPRESA DE CONSTRUCCIÓN**

busca

## ENCARGADO DE OBRA

**PARA CONSTRUCCIÓN DE UN NUEVO HOTEL EN EL SUR DE TENERIFE.**

Buscamos trabajador con experiencia en grandes obras. Ofrecemos contrato de trabajo por dos años y remuneración según cualificación profesional.

Persona de contacto: Sra. Carmen

☎ (922) 79 76 79

**Empresa Multinacional de Artes Gráficas**

ubicada en el Cuadrante del Financiero

PRECISA

## SECRETARIA BILINGÜE

Se requiere:

- \* Titulación universitaria por la especialidad de Lengua Castellana.
- \* Titulación de Secretariado de Empresas.
- \* Haber 2º y 3º de Lengua Castellana.
- \* Conocimiento de inglés o alemán.

Se ofrece:

- \* Incentivos económicos.
- \* Horario de 9:00 a 14:00 horas.
- \* Convenio de empresa.
- \* Seguro de vida.

APTOS. DE CONTACTO: Sra. **TERESA BUSTALAJARA** indicando en el sobre la referencia 922-797679



COMERCIO EXTERNO

### TORNEROS Y PRESIONEROS

Se requiere para el departamento de...  
 Se ofrece...  
 Persona de contacto: Sra. Carmen  
 ☎ (922) 79 76 79



SE PUEDE CONTACTAR EN EL TELÉFONO 922-797679

## PINTORES / CHAPISTAS

Se requiere:  
 \* Titulación de 1º, 2º y 3º.  
 \* Experiencia en el sector de la construcción.  
 \* Residencia en el área del Comarca del Marismeño.  
 \* Interés en ser contratado con contrato indefinido a la Ayda de la Construcción, 109 de planta de Torreblanca de Arboz, y llamar al teléfono 924 03 11 o preguntar por la otra carpeta.

## UN NEGOCIO MUY FEMENINO

Importante marca brasileña de Perfumería y Cosmética vegetal ofrece la oportunidad de iniciar un negocio comercial independiente de venta directa con gran futuro, sin necesidad de realizar inversión económica.

Solicitar información a:  
 Tel. (91) 309 07 05 o Fax (91) 309 15 50  
 Apartado de correos 21077- 28000 MADRID.



- En 2012, el porcentaje de mujeres en altos cargos de la **Administración General del Estado** era del 31%.
- En 2010 el número de **graduadas en educación superior** superaba el 60%, sin embargo, el porcentaje de **catedráticas** en las universidades españolas se reduce al 15%.
- En 2009 el porcentaje de mujeres en el conjunto de **Consejos de Administración** de las empresas del Ibex 35 era del 10,3%, y sólo un 2,9% se encuentran en las Presidencias y un 7,8% en las Vicepresidencias.

(Fuente: INE)





# Diferencias en horas y minutos de la distribución de actividades en un día promedio por sexo. Años 2002-2003 y 2009-2010

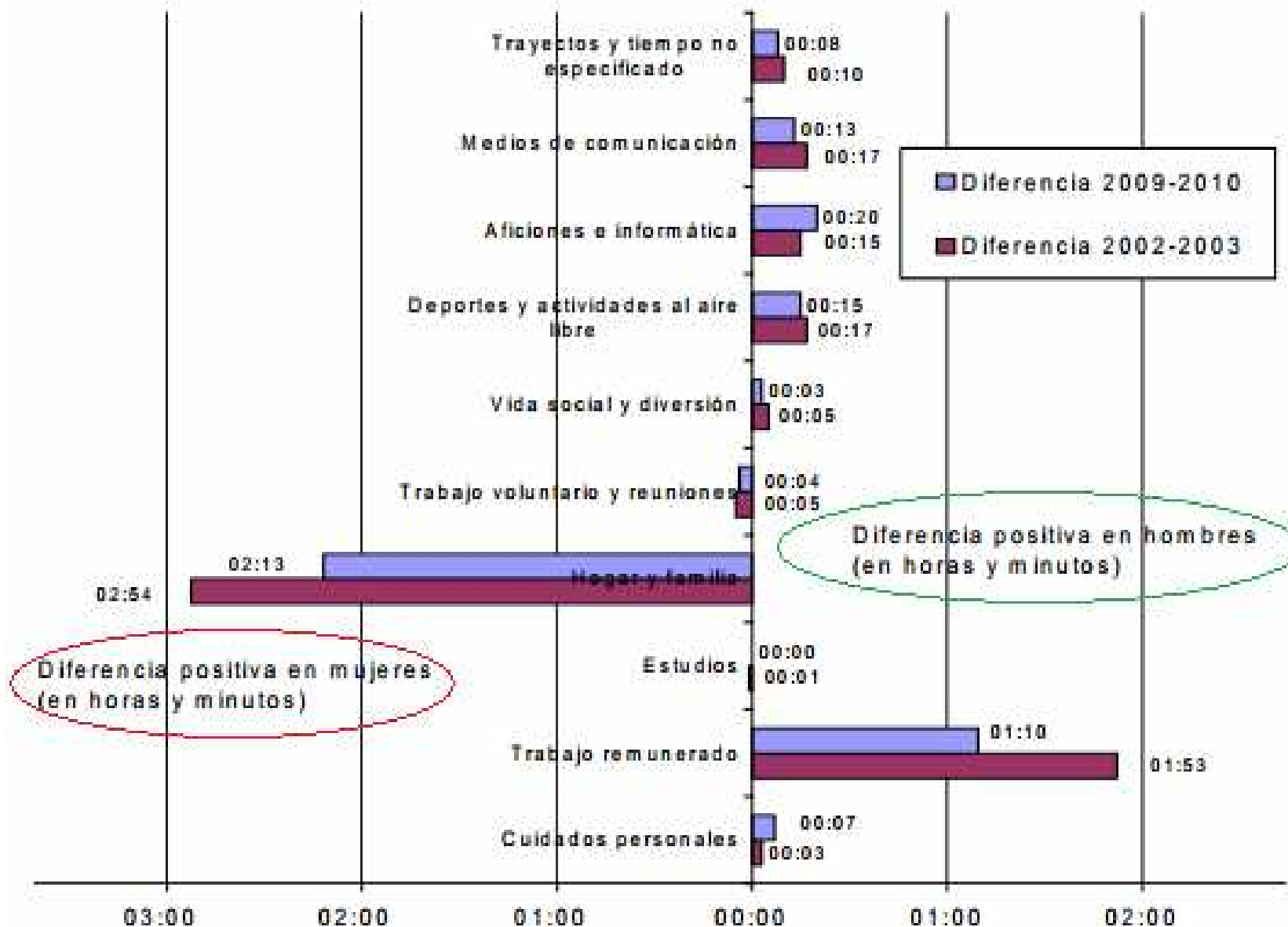

La División Sexual del Trabajo se impone como norma social a partir de una **ÉTICA REACCIONARIA DEL CUIDADO**

FORGES



- Determina los modelos de convivencia .

La **familia nuclear** como norma.

Sujeto de derechos y de Consumo.

# WANTED

MUY PELIGROSOS



RECOMPENSA **100.000 \$** VIVOS O MUERTOS

ACUSADOS POR DELITOS DE: FALSEDAD DE SENTIMIENTOS, FELICIDAD FINGIDA CON ALEVOSSÍA, PROPAGACIÓN INDEBIDA DE ESTEREOTIPOS CON LA ÚNICA FINALIDAD DEL ENRIQUECIMIENTO, APROPIACIÓN DE LA ESTRUCTURA FAMILIAR CONFORME A PATRONES PROFUNDAMENTE PERVERTIDOS Y REACCIONARIOS, INSTIGADORES A LA FRUSTRACIÓN DE LAS FAMILIAS DE TODO EL PLANETA POR LA INCAPACIDAD PARA ALCANZAR SU FICTICIA PLENITUD, TERRORISMO IDEOLÓGICO Y DEMÁS CRÍMENES CONTRA LA HUMANIDAD.

- Determina la construcción de las **identidades**:

Mujeres: madres y esposas,  
cuidadoras de la familia,  
altruistas en el hogar

Hombres: profesionales,  
proveedores del hogar  
competitivos

VIDEO





- Determina el **Control sobre el cuerpo** de las mujeres:

Cuerpos normativizados, reglados, disciplinados



**¿Es posible integrar ambas visiones?**  
**Necesitamos una ECONOMÍA que rompa con esta visión patriarcal...**

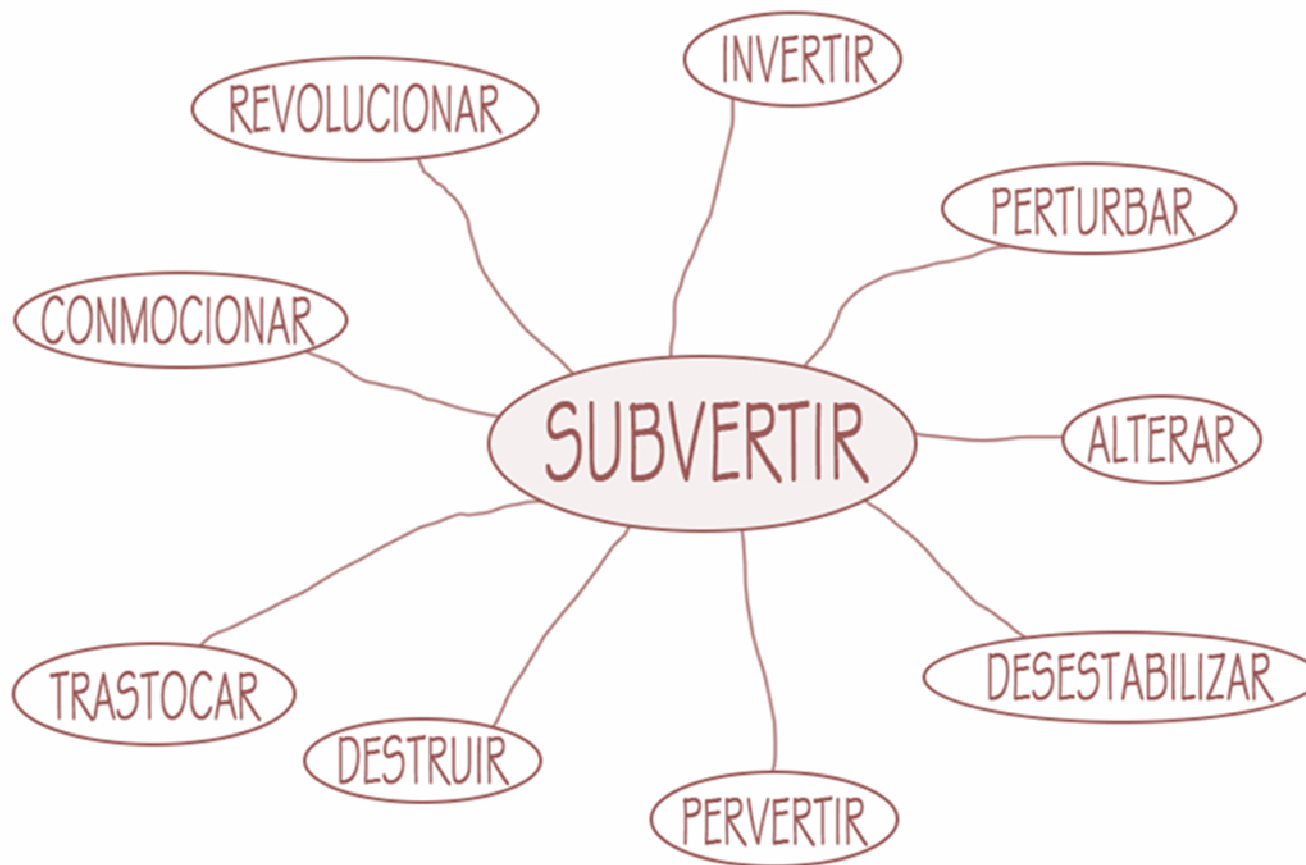

• CAMBIA •  
..... TU FORMA DE .....  
VER LAS COSAS  
... Y LAS COSAS ...  
• CAMBIARÁN •





# ¡Ojo!

No se trataría de hablar solo de la posición específica de “**las mujeres**”, dando por sentados “nuestros intereses” (riesgo de hablar solo de *quienes tienen voz*). Sino entender que, en el marco económico, las estructuras de desigualdad de género se encuentran en constante proceso de cambio y de **cruce con otros ejes**

Comprender que nuestra vida *es **vulnerable**, y es posible pero no es segura, es **precaria***, y no sale adelante si no se cuida.

La vida es siempre “vida en común”, somos

- Interdependientes
- Ecodependientes

Por eso la clave es **cómo nos organizamos socialmente para establecerlas**, desde:

**Mercados - Estado - Hogares - Redes sociales y comunitarias**

¿Cómo y en qué medida **la economía que tenemos hoy sostiene, o no, la vida**, y qué relaciones de poder reproduce?

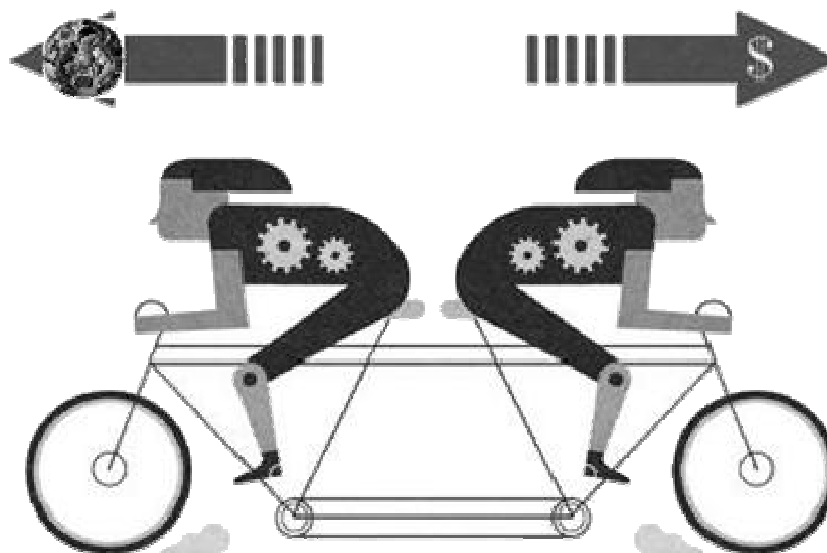

Contrastar el **CONFLICTO CAPITAL-VIDA** en cada momento y lugar...

## CONFLICTO CAPITAL-VIDA en el contexto neoliberal:

- **Calidad de vida=capacidad de consumo** (por tanto, es necesaria una obtención de ingresos cada vez mayor)
- Pero dicha **obtención de ingresos** es cada vez más inestable e insegura.
- **Endeudamiento** como trampa



## CONFLICTO CAPITAL-VIDA en el contexto neoliberal:

- Mayor incertidumbre en el acceso sostenido a los recursos necesarios para el proyecto de vida elegido.  
**PRECARIEDAD DE LA VIDA**
- Aumenta el paso de situaciones de precariedad a situaciones de **POBREZA** y **EXCLUSIÓN SOCIAL**, donde ya no hay incertidumbre sobre el acceso a los recursos, sino falta de acceso a ellos.
- Y un fuerte aumento de **DESIGUALDADES SOCIALES**

Una **precarización de la vida** que se produce desde hace décadas, y además en el marco de otras crisis que ya venían poniendo en jaque al sistema...

- **Crisis ecológica:**
  - Calentamiento global
  - Agotamiento de los recursos naturales
  - Colapso de la biodiversidad
- **Crisis de los cuidados:** los cuidados actuales son insatisfactorios, insuficientes, precarios y no libremente elegidos por quienes los siguen asumiendo, las MUJERES



Ayu

Mujer - 29/Octubre/2014

¿Y entonces qué ocurre a partir de 2007-08?

**Estalla la CRISIS ECONÓMICA**

**Y el resto se difumina...**

Crisis hipotecas EE.UU



→ explota la burbuja

financiera e inmobiliaria → contagio a la “economía real”

(desempleo...) → El Estado al rescate: planes de gasto

para estimular la demanda y rescate a la banca →

sobreendeudamiento público → “crisis de deuda soberana”

(prima de riesgo) →

los estados

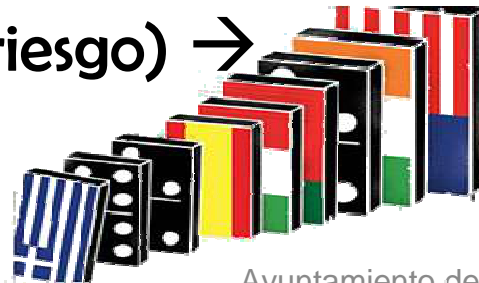

→ UE y bancos al rescate de

→ AUSTERIDAD...



## Estrategias de supervivencia:

- **Economía de rebusque:** Búsqueda de nuevas fuentes de ingresos que se da a la par que la precarización del empleo: “Con empleo pero empobrecidxs”
- **Economía gratis:** Reducir los niveles de consumo y/o substituir con trabajo no remunerado en los hogares.
- **Economía de retales:** los diferentes miembros de los hogares ponen en común todos los recursos disponibles. Esto unido a una ampliación de las fronteras del hogar.





## ¿Y CUÁL ES EL IMPACTO EN LA VIDA DE LAS MUJERES?

- Intensificación del tiempo de trabajo
- Reforzamiento de estereotipos y otras desigualdades: violencia, control del cuerpo...



# ¿Cómo hemos participado en esta trampa?

**Discurso del ÉXITO asociado al:**

Consumismo

Individualismo

Competitividad

**Subjetividades CÓMPLICES en:**

Ética reaccionaria del cuidado

Amor romántico

**CULPA como mecanismo de disciplinamiento**

**Asumir nuestra responsabilidad (Somos responsables, no culpables) y ACTUAR:**

# **La sostenibilidad de la vida en el centro**

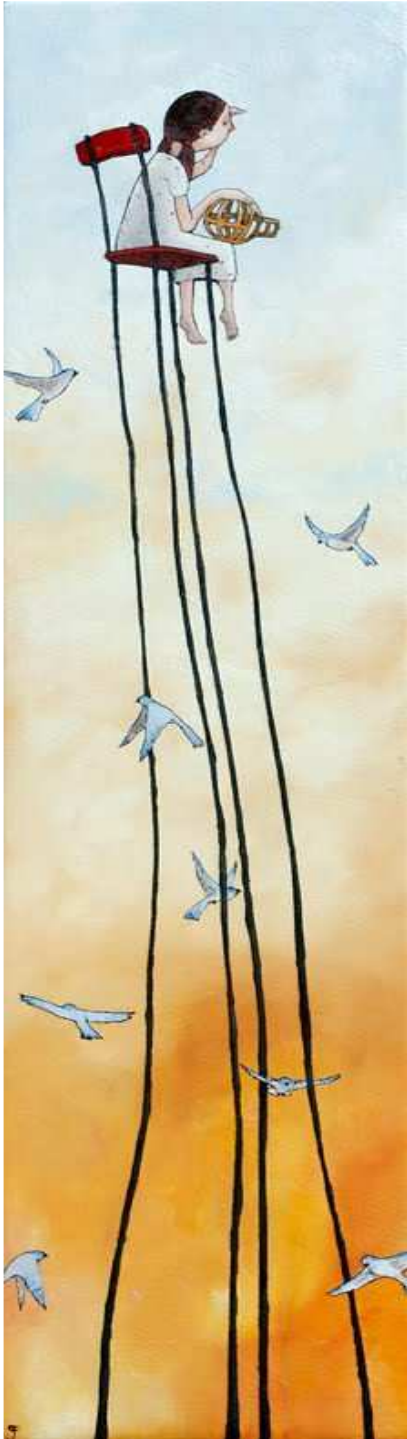

En el horizonte está la transformación de un modelo de organizar la vida en común que coloque el **BUEN VIVIR** en el centro.

Combinar las **RESPUESTAS URGENTES** a la situación aquí y ahora, y crear espacios de debate social e institucional en torno a **TRANSFORMACIONES ESTRUCTURALES**

# Nivel personal

- Cuestionar nuestros roles de masculinidad y feminidad
- Cuestionar nuestros estilos de vida y consumismo: **“SOSPECHÓMETRO”**
- Reconocer nuestras diferencias, respetándolas, y cuestionar nuestras desigualdades
- Reconocernos como seres con agencia, no víctimas



# Nivel social y comunitario

- Transformar las relaciones socioeconómicas en la **cotidianeidad**: la división sexual del trabajo, etc.
- Aprender a cooperar, reconocernos interdependientes co-responsables de los cuidados
- Fortalecer la **ALIANZA ENTRE MUJERES** y el empoderamiento



# Nivel macro

Exigir transformaciones en los **contenidos** de las políticas, y también, diseñar **formas de decidir y de hacer** más democráticas.

¿De qué disponemos para ello?

- Políticas públicas: igualdad, dependencia...
- Herramientas de participación ciudadana
- Circuitos económicos alternativos
- Disponemos de medios de comunicación colectivos y alternativos
- Y de datos contrastados para hacer diagnósticos...



# ¿Entre quiénes?

## Construcción colectiva de un “nosotras”

Braidotti: “la cuestión no es saber quiénes somos, sino más bien, por fin, en qué queremos convertirnos”

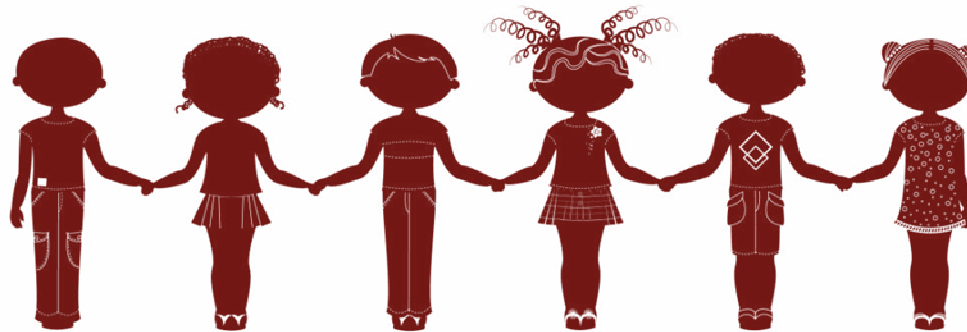



**¡Gracias!**

**Astrid Agenjo Calderón**  
**astridagenjo@gmail.com**