

**Expediente: 286/2025**

AP-1171-2025 a AP-1194-2025  
AP-1179-2025  
MSB

Visto el informe del Servicio Técnico de Parques y Jardines, sobre la necesidad de eliminación de **un ejemplar de *Ulmus pumila* con ID nº 2501, situado en el Parque Amate (AP-1179-2025)**, en virtud de lo acordado por el Excmo. Ayuntamiento Pleno en sesión celebrada el día 15 de diciembre de 2005 y por las facultades conferidas a esta Área por Acuerdo de la Junta de Gobierno de 19 de junio de 2023, **VENGO EN RESOLVER:**

**ÚNICO.-** Autorizar el apeo de **un ejemplar de *Ulmus pumila* con ID nº 2501 situado en el Parque Amate (AP-1179-2025).**

De acuerdo con el informe del Servicio Técnico:

**MOTIVO DEL APEO:** Criterios de gestión. Se solicita autorización para proceder al apeo de un ejemplar de *Ulmus pumila* con ID 2501, situado en los Parque Amate, perteneciente al distrito Cerro-Amate. Ejemplar maduro con ejes terciados con signos de regresión. La copa no tiene ramificación, la masa foliar que presenta consiste en brotaciones de emergencia con anclaje no consolidado. Por el estado fisiológico que presenta se prevé que su evolución sea negativa. Dada su condición estructural y la alta afluencia peatonal en el entorno y en función del Plan de Renovación del Arbolado, se propone su apeo y reposición por un individuo de características adecuadas que restituya las funciones ambientales, paisajísticas y de seguridad del espacio.

**ESTADO GENERAL:** Teniendo en cuenta el estado fisiológico y biomecánico que presenta, se estima una evolución negativa en cuanto a su recuperación y a la prestación de servicios ecosistémicos

**OBSERVACIONES:** Debido a la singularidad de este espacio y al elevado paso de personas, se contempla la reposición del ejemplar por otro de características adecuadas, con el objetivo de restituir las funciones ambientales, paisajísticas y de seguridad en la zona, además de proporcionar servicios ecosistémicos de manera eficiente.

En Sevilla, a la fecha indicada en el pie de firma del presente documento.  
LA DIRECTORA GENERAL DE ARBOLADO Y PARQUES Y JARDINES

Calle Nicolás Alpérez s/n (Pabellón de la Telefónica de la Exposición de 1929)  
41013 Sevilla  
Teléfono 95 54 73232

Código Seguro De Verificación	gbmxgZyIXAZt+t6GxegHAg==	Estado	Fecha y hora
Firmado Por	Maria Luisa Iglesias de la Cueva	Firmado	21/11/2025 14:24:55
Observaciones		Página	1/1
Url De Verificación	<a href="https://www.sevilla.org/verifirmav2/code/gbmxgZyIXAZt+t6GxegHAg==">https://www.sevilla.org/verifirmav2/code/gbmxgZyIXAZt+t6GxegHAg==</a>		



**SOLICITUD DE APEO DE ARBOLADO (AP-1179-2025). PARTE 1.**  
**MOTIVO: CRITERIOS DE GESTIÓN**

**ID:** 2501

**Código:** AP-1179-2025

**Árbol:** *Ulmus pumila*

**Ubicación:** Parque Amate (Distrito Cerro-Amate)

Excmo. Sr.

Por la presente se solicita autorización para proceder al apeo de un ejemplar de *Ulmus pumila* con ID 2501, situado en los Parque Amate, perteneciente al distrito Cerro-Amate.

Ejemplar maduro con ejes terciados con signos de regresión. La copa no tiene ramificación, la masa foliar que presenta consiste en brotaciones de emergencia con anclaje no consolidado. Por el estado fisiológico que presenta se preveé que su evolución sea negativa. Dada su condición estructural y la alta afluencia peatonal en el entorno y en función del Plan de Renovación del Arbolado, se propone su apeo y reposición por un individuo de características adecuadas que restituya las funciones ambientales, paisajísticas y de seguridad del espacio.

Se aportan fotografías y plano de situación.

Sevilla a 05 de noviembre de 2025

**SOLICITUD DE APEO DE ARBOLADO (AP-1179-2025). PARTE 2.**  
**MOTIVO: CRITERIOS DE GESTIÓN**

**1. FECHA:** 05 de noviembre de 2025

**2. SITUACIÓN:** Parque Amate

**3. DISTRITO:** Cerro-Amate

**4. ESPECIE:** *Ulmus pumila* ID: 2501

**5. P.C. (c.m):** 76

**6. ALTURA (m):** 8

**7. ALCORQUE (m):** Localizado en la alineación de ejemplares de olmos correspondiente a uno de los caminos principales del Parque Amate.

**8. LATITUD DE ACERADO:** Situado sobre superficie de suelo tipo albero junto a otros ejemplares de la misma especie formando alienación paralela al camino principal. Se trata de una zona muy transitada tanto por tráfico peatonal como rodado (Bicicletas, patinetes, etc.).

**9. LESIONES GRAVES:**

Ejemplar que presenta ejes terciados, uno de los cuales está seco. Presencia de cavidades en los puntos de corte con pudrición. La producción foliar es escasa, consistente en brotaciones de emergencia con anclaje débil.

**10. ESTADO GENERAL:**

Teniendo en cuenta el estado fisiológico y biomecánico que presenta, se estima una evolución negativa en cuanto a su recuperación y a la prestación de servicios ecosistémicos.

**11. OBSERVACIONES:**

Debido a la singularidad de este espacio y al elevado paso de personas, se contempla la reposición del ejemplar por otro de características adecuadas, con el objetivo de restituir las funciones ambientales, paisajísticas y de seguridad en la zona, además de proporcionar servicios ecosistémicos de manera eficiente.



## 12. FOTOGRAFÍAS





### 13. PLANO SITUACIÓN Y LOCALIZACIÓN DEL EJEMPLAR:

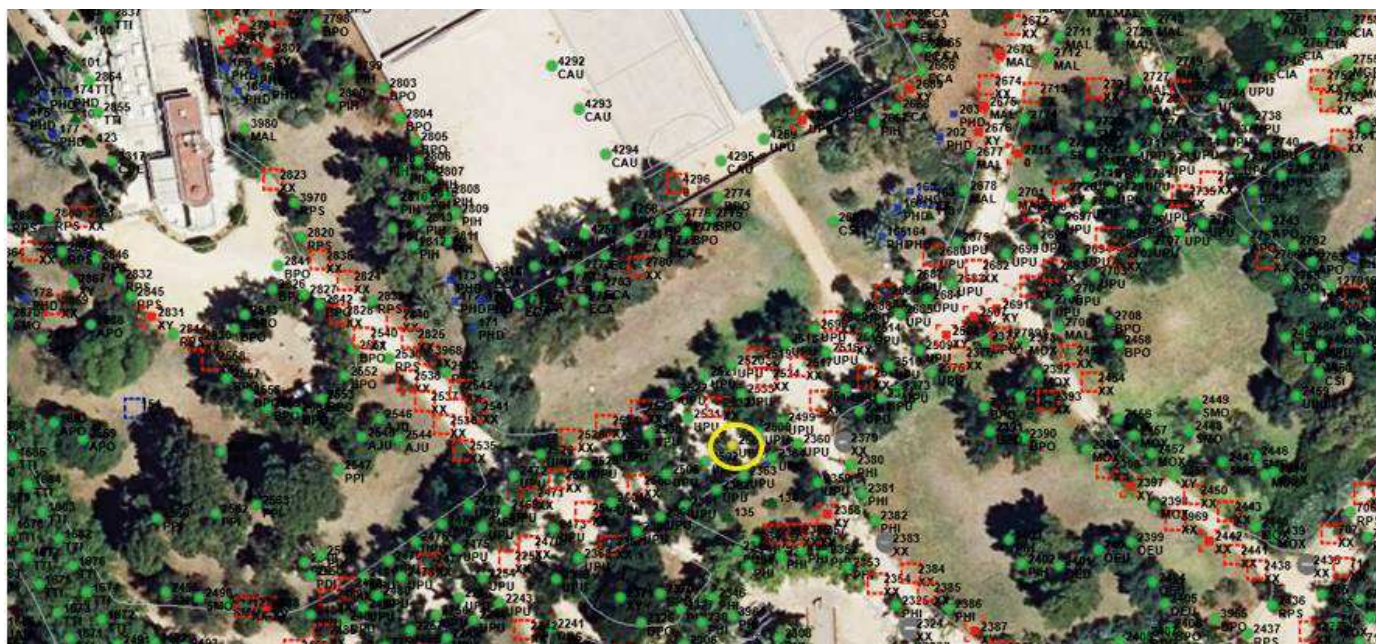

*Localización del ejemplar de interés.*