

**Expediente: 3/2025**

AP1113-2025  
EBF

Visto el informe emitido por el Servicio Técnico de Parques y Jardines en relación al apeo de **un ejemplar de *Pinus pinea* con ID 2410, situado en CEIP Arrayanes (AP-1113-2025)**, que se ha realizado sin autorización previa por las causas que se especifican a continuación, a tenor de lo acordado por el Ayuntamiento Pleno, en sesión celebrada el día 15 de diciembre de 2005, tomo conocimiento del mencionado apeo.

De acuerdo con el informe del Servicio Técnico:

**MOTIVO DEL APEO:** NIVEL DE RIESGO ELEVADO. Se ha procedido, sin autorización previa al apeo de un ejemplar adulto de pinus pinea con ID 2410, situado en el distrito Este-Torreblanca, en el CEIP Arrayanes. El ejemplar en cuestión con una altura superior a los 20 metros, presenta un grado de inclinación muy elevado. Genera un riesgo de diana muy alto sobre la entrada del colegio y zona de juego habitual de menores del centro. Tras autorización por técnico responsable se comunica su apeo.

**ESTADO GENERAL:** El ejemplar en cuestión presenta una inclinación excesiva con levantamientos en el plato radicular, reduciendo la estabilidad mecánica.

**OBSERVACIONES:** Se propone apeo para posterior sustitución en próximas campañas de plantación, por varios ejemplares que compensen la cantidad de CO2 absorbida por este ejemplar

En Sevilla, a la fecha indicada en el pie de firma del presente documento.  
LA DIRECTORA GENERAL DE ARBOLADO Y PARQUES Y JARDINES

Calle Nicolás Alpérez s/n (Pabellón de la Telefónica de la Exposición de 1929)  
41013 Sevilla  
Teléfono 95 54 73232

|                               |   |         |                     |
|-------------------------------|---|---------|---------------------|
| Código Seguro De Verificación | Bdsz/lhiH5VCkllRWdt6iw==  | Estado  | Fecha y hora        |
| Firmado Por                   | Maria Luisa Iglesias de la Cueva  | Firmado | 17/12/2025 12:58:44 |
| Observaciones                 |   | Página  | 1/1                 |
| Url De Verificación           | <a href="https://www.sevilla.org/verifirmav2/code/Bdsz/lhiH5VCkllRWdt6iw==">https://www.sevilla.org/verifirmav2/code/Bdsz/lhiH5VCkllRWdt6iw==</a> |         |                     |





AYUNTAMIENTO DE SEVILLA

Área de Limpieza, Arbolado, Parques y Jardines, Espacio  
Público, Consumo, Cementerio y Protección Animal.  
Dirección General de Arbolado, Parques y Jardines  
Servicio de Parques y Jardines

**COMUNICADO DE APEO DE ARBOLADO EN EDIFICIOS MUNICIPALES (AP-1113-  
2025) PARTE 1ª**  
**MOTIVO: NIVEL DE RIESGO MUY ELEVADO**

Código: AP-1113-2025  
Ubicación: CEIP Arrayanes  
Excmo. Sr.:

Por la presente se informa que se ha procedido sin autorización al apeo de un ejemplar de pinus pinea con ID 2410, situado en el distrito Este-Torreblanca, en el CEIP Arrayanes.

El ejemplar en cuestión con una altura superior a los 20 metros, presenta un grado de inclinación muy elevado. Genera un riesgo de diana muy alto sobre la entrada del colegio y zona de juego habitual de menores del centro.

Tras autorización por técnico responsable se comunica su apeo.

Se informa, por tanto, en cumplimiento del acuerdo del pleno de fecha 15 de diciembre de 2005. Se aporta fotografía, plano de situación e informe por arborista certificado.

Sevilla a 31 de Octubre de 2025  
Técnico responsable del contrato

Fdo.:



AYUNTAMIENTO DE SEVILLA

Área de Limpieza, Arbolado, Parques y Jardines, Espacio Público, Consumo, Cementerio y Protección Animal.  
Dirección General de Arbolado, Parques y Jardines  
Servicio de Parques y Jardines

## COMUNICADO DE APEO DE ARBOLADO EN EDIFICIOS MUNICIPALES (AP-1113-2025) PARTE 2ª

**MOTIVO: NIVEL DE RIESGO ELEVADO.**

1. **FECHA:** 31 de Octubre de 2025
2. **SITUACIÓN:** CEIP Arrayanes
3. **Distrito:** Este-Torreblanca
4. **ESPECIE:** *Pinus pinea*
5. **P.C. (c.m):** 107
6. **ALTURA (m):** 20
7. **ALCORQUE (m):** Alcorque en terrizo
8. **LATITUD DE ACERADO(m):** -----
9. **LESIONES GRAVES:** Inclinación con riesgo de caída desde plato radicular

### 10. ESTADO GENERAL:

El ejemplar en cuestión presenta una inclinación excesiva con levantamientos en el plato radicular, reduciendo la estabilidad mecánica.

### 11. OBSERVACIONES:

Se propone apeo para posterior sustitución en próximas campañas de plantación, por varios ejemplares que compensen la cantidad de CO<sub>2</sub> absorbida por este ejemplar

## 12. PLANO SITUACIÓN:

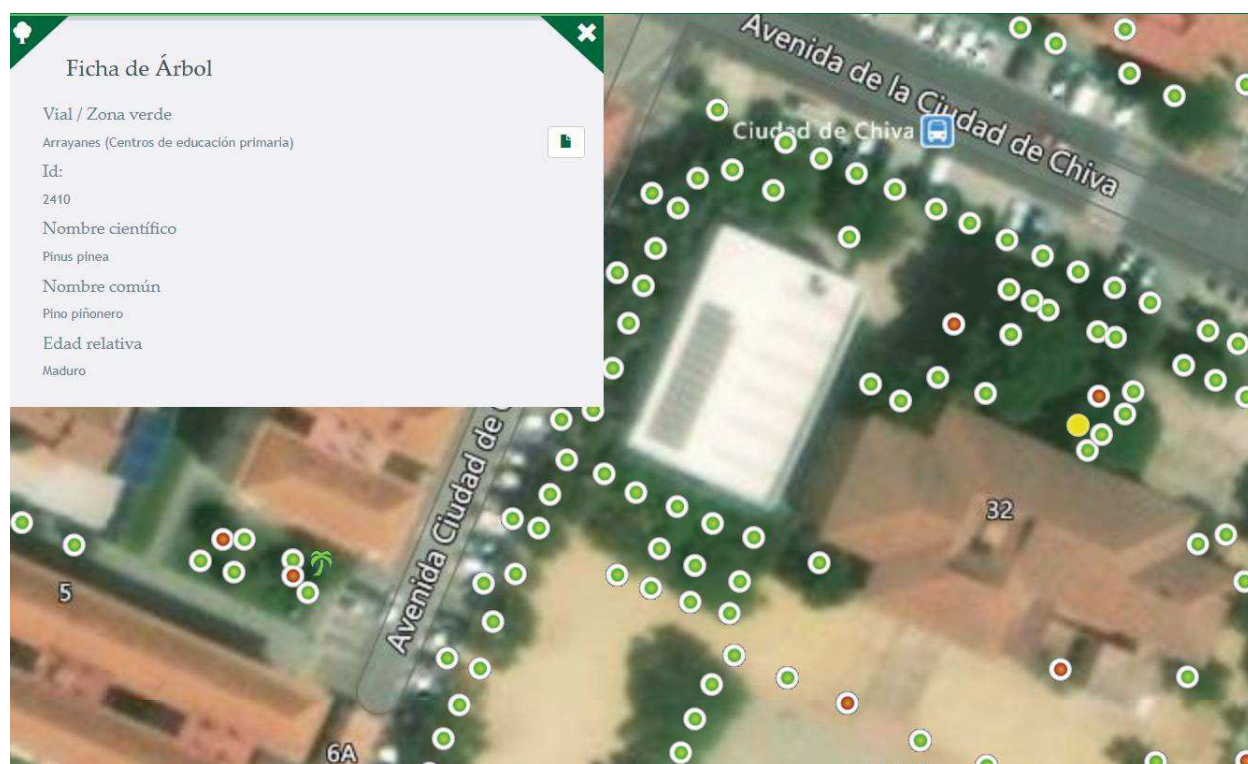





AYUNTAMIENTO DE SEVILLA

Área de Limpieza, Arbolado, Parques y Jardines, Espacio Público, Consumo, Cementerio y Protección Animal.  
Dirección General de Arbolado, Parques y Jardines  
Servicio de Parques y Jardines

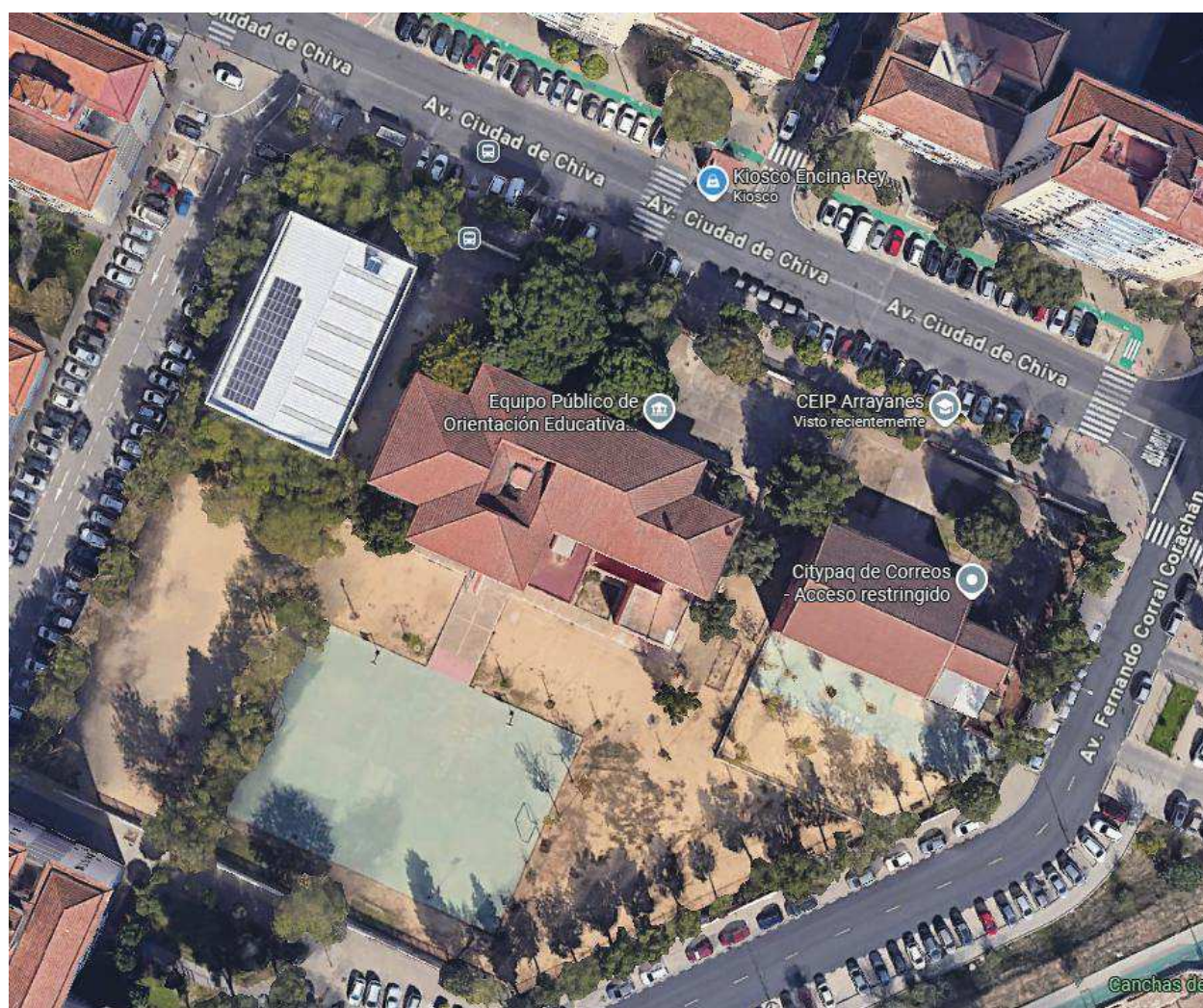

Calle Nicolás Alpérez s/n (Pabellón de la Telefónica de la Exposición de 1929)  
41013 Sevilla  
Teléfono 95 54 73232

## 13.FOTOS:







AYUNTAMIENTO DE SEVILLA

Área de Limpieza, Arbolado, Parques y Jardines, Espacio Público, Consumo, Cementerio y Protección Animal.  
Dirección General de Arbolado, Parques y Jardines  
Servicio de Parques y Jardines



Calle Nicolás Alpérez s/n (Pabellón de la Telefónica de la Exposición de 1929)  
41013 Sevilla  
Teléfono 95 54 73232