

**Expediente: 3/2025**

AP-1122-2025  
EBF

Visto el informe emitido por el Servicio Técnico de Parques y Jardines en relación al apeo de **un ejemplar de *Ligustrum japonicum* con ID 216, situado en Avenida La Barzola (AP-1122-2025)**, que se ha realizado sin autorización previa por las causas que se especifican a continuación, a tenor de lo acordado por el Ayuntamiento Pleno, en sesión celebrada el día 15 de diciembre de 2005, tomo conocimiento del mencionado apeo.

De acuerdo con el informe del Servicio Técnico:

**MOTIVO DEL APEO:** Árbol muerto. Se ha procedido, sin autorización previa al apeo de un ejemplar adulto de *Ligustrum japonicum* situado en Avenida la Barzola, distrito Macarena. Tras evaluación visual se constató que el árbol estaba muerto o con una regresión superior al 90%, por lo que se procedió a su apeo, ya que al llegar al final de su vida útil no aportaba los servicios ecosistémicos que serían esperables y en el mejor de los casos suponía un riesgo innecesario.

**ESTADO GENERAL:** Árbol seco.

**OBSERVACIONES:** Árbol decrepito y desequilibrado con importante herida longitudinal desde la base del tronco/cuello del árbol hasta base de primarias con madera vista/pudrición y débil madera de herida. Tras años de decaimiento se termina secando. Tras evaluación visual se constató que el árbol estaba muerto o con una regresión superior al 90%, por lo que se procedió a su apeo, ya que al llegar al final de su vida útil no aportaba los servicios ecosistémicos que serían esperables para un árbol de su tamaño y/o edad, y en el mejor de los casos suponía un riesgo innecesario por caída de la totalidad del ejemplar o de alguna de sus partes.

En Sevilla, a la fecha indicada en el pie de firma del presente documento.  
**LA DIRECTORA GENERAL DE ARBOLADO Y PARQUES Y JARDINES**

Calle Nicolás Alpérez s/n (Pabellón de la Telefónica de la Exposición de 1929)  
41013 Sevilla  
Teléfono 95 54 73232

Código Seguro De Verificación	Etv02FdoSFWbTm8wKwxREQ==		
Firmado Por	Maria Luisa Iglesias de la Cueva	Estado	Fecha y hora
Observaciones		Firmado	27/11/2025 14:31:15
Url De Verificación	https://www.sevilla.org/verifirmav2/code/Etv02FdoSFWbTm8wKwxREQ==		
		Página	1/1



**COMUNICADO DE APEO DE ARBOLADO ZONA VERDE (AP-1122-2025) PARTE 1ª**

**MOTIVO DEL APEO: ÁRBOL MUERTO.**

Código: AP-1122-2025.

UBICACIÓN: 51309 - Barzola. Avenida la.

Excmo. Sr.

Por la presente se informa que se ha procedido sin autorización al apeo de un ejemplar de *Ligustrum japonicum* situado en Avenida la Barzola, distrito Macarena.

Tras evaluación visual se constató que el árbol estaba muerto o con una regresión superior al 90%, por lo que se procedió a su apeo, ya que al llegar al final de su vida útil no aportaba los servicios ecosistémicos que serían esperables y en el mejor de los casos suponía un riesgo innecesario.

Se informa, por tanto, en cumplimiento del acuerdo del pleno de fecha 15 de diciembre de 2005.

Sevilla, a 24 de noviembre de 2025

El Ingeniero Técnico Forestal

## COMUNICADO DE APEO DE ARBOLADO ZONA VERDE (AP-1122-2025) PARTE 2ª

### MOTIVO DEL APEO: ÁRBOL MUERTO.

1. **FECHA:** 14-10-25.
2. **SITUACIÓN:** 51309 - Barzola. Avenida la.
3. **Distrito:** Macarena.
4. **ESPECIE:** *Ligustrum japonicum*.
5. **ID:** 216.
6. **P.C. (cm):** 68.
7. **ALTURA (m):** 4.
8. **ALCORQUE (m):** En alcorque sobre pavimento.
9. **LATITUD DE ACERADO:** Inventariado.
10. **LESIONES GRAVES:**
  - Defoliación y ramas secas superior al 90% de la copa, y herida con fendas verticales, pudrición y cavidad.
11. **ESTADO GENERAL:**
  - Árbol seco.
12. **OBSERVACIONES:**
  - Árbol decrepito y desequilibrado con importante herida longitudinal desde la base del tronco/cuello del árbol hasta base de primarias con madera vista/pudrición y débil madera de herida. Tras años de decaimiento se termina secando.

Tras evaluación visual se constató que el árbol estaba muerto o con una regresión superior al 90%, por lo que se procedió a su apeo, ya que al llegar al final de su vida útil no aportaba los servicios ecosistémicos que serían esperables para un árbol de su tamaño y/o edad, y en el mejor de los casos suponía un riesgo innecesario por caída de la totalidad del ejemplar o de alguna de sus partes.



9. FOTOGRAFÍAS de *Ligustrum japonicum*\_ID216\_ Avenida la Barzola:

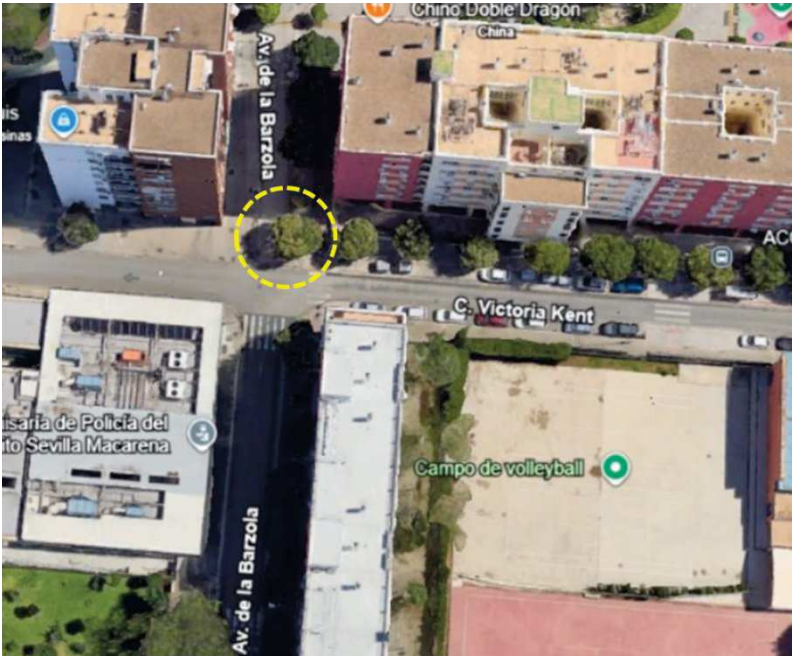

Localización: distrito Macarena.



Foto general: árbol seco, con la totalidad de las hojas secas



Pureba árbol seco



Herida longitudinal en tronco, síntomas de pudrición y cavidad

