

Expediente: 411/2020

AP-334-2020; AP-367 y 368-2020
AAP

El Excmo. Sr. Alcalde, y por delegación, el Director General de Medio Ambiente, Parques y Jardines, con fecha 24 de noviembre de 2020, se ha servido decretar lo siguiente:

"ÚNICO.- Autorizar el apeo de un ejemplar de *Robinia pseudoacacia* con ID nº 7, situado en la calle Martín Villa (AP-334-2020). De acuerdo con el informe del Servicio Técnico: **MOTIVO DEL APEO:** Riesgo no tolerable. El ejemplar se encuentra en estado de regresión irreversible, con un grado elevado de degradación de toda su estructura. Se observan descortazamientos y chancros importantes recorriendo longitudinalmente el tronco. No se detectan signos de tener capacidad vigorosa ni vitalidad suficiente para consolidar sus defectos y generar una estructura eficiente y estable. Debido a la degradación de la madera, cada vez es más imprevisible un posible colapso de parte de su estructura. **ESTADO GENERAL:** El estado general, asociado al vigor, es bajo. Lo que aumenta la probabilidad de fallo, al ser fácilmente probable alcanzar el punto crítico de capacidad de carga, ante una jornada con vientos moderados o fuertes. **OBSERVACIONES:** Las alternativas para mitigar riesgo y consolidar defectos son inexistentes. Tener en cuenta que el trazado de la calle coincide con el eje de la dirección de los vientos dominantes en Sevilla. Ya ha habido roturas de troncos de ejemplares debido a rachas de vientos que se encajonan por el trazado de la calle y alcanzan velocidades muy elevadas en recorridos de pocos metros. Se repondrá en la próxima campaña de plantación. Tras varias revisiones en el último año, se ha detectado incremento notable de la degradación de la estructura."

Lo que notifico para su conocimiento y oportunos efectos.

En Sevilla, a la fecha indicada en el pie de firma del presente documento.
El Jefe del Servicio Administrativo de Parques y Jardines

SRA. JEFE DEL SERVICIO DE PARQUES Y JARDINES

Avda. de Molini, 4. Pabellón Marroquí
41012 Sevilla
Teléfono 95 54 73232
Fax 95 54 73242

Código Seguro De Verificación:	X+Pu2PYimTO6N619ysvhRA==	Estado	Fecha y hora
Firmado Por	Pablo Rodriguez Zulategui	Firmado	24/11/2020 13:00:46
Observaciones		Página	1/1
Url De Verificación	https://www.sevilla.org/verifirmav2/code/X+Pu2PYimTO6N619ysvhRA==		



SOLICITUD DE APEO DE ARBOLADO VIARIO (AP-334-20) PARTE 2ª

MOTIVO DEL APEO: RIESGO NO TOLERABLE

1. **FECHA:** 15 de septiembre de 2020
2. **SITUACIÓN:** Calle Martín Villa.
3. **Distrito:** Casco Antiguo.
4. **ESPECIE:** *Robinia pseudoacacia*.
5. **P.C. (c.m):** 71
6. **ALTURA (m):** 9
7. **ALCORQUE (m):** 1 x 1
8. **LATITUD DE ACERADO(m):** 4,5
9. **LESIONES GRAVES:**

- Afección fúngica generalizada en estado avanzado.
- Descortezamientos por toda la estructura y torsiones de las fibras del tronco.
- Chancros longitudinales en tronco, con duramen expuesto y degradado.
- Copa seca en aproximadamente un 70% de su estructura.
- Inserciones de ejes en copa con cortezas incluidas.

10. ESTADO GENERAL:

- El estado general, asociado al vigor, es bajo. Lo que aumenta la probabilidad de fallo, al ser fácilmente probable alcanzar el punto crítico de capacidad de carga, ante una jornada con vientos moderados o fuertes.

11. OBSERVACIONES:

- Las alternativas para mitigar riesgo y consolidar defectos son inexistentes.
- Tener en cuenta que el trazado de la calle coincide con el eje de la dirección de los vientos dominantes en Sevilla.
- Ya ha habido roturas de troncos de ejemplares debido a rachas de vientos que se encajonan por el trazado de la calle y alcanzan velocidades muy elevadas en recorridos de pocos metros.
- Se repondrá en la próxima campaña de plantación.
- Tras varias revisiones en el último año, se ha detectado incremento notable de la degradación de la estructura.

12. FOTOGRAFÍAS:

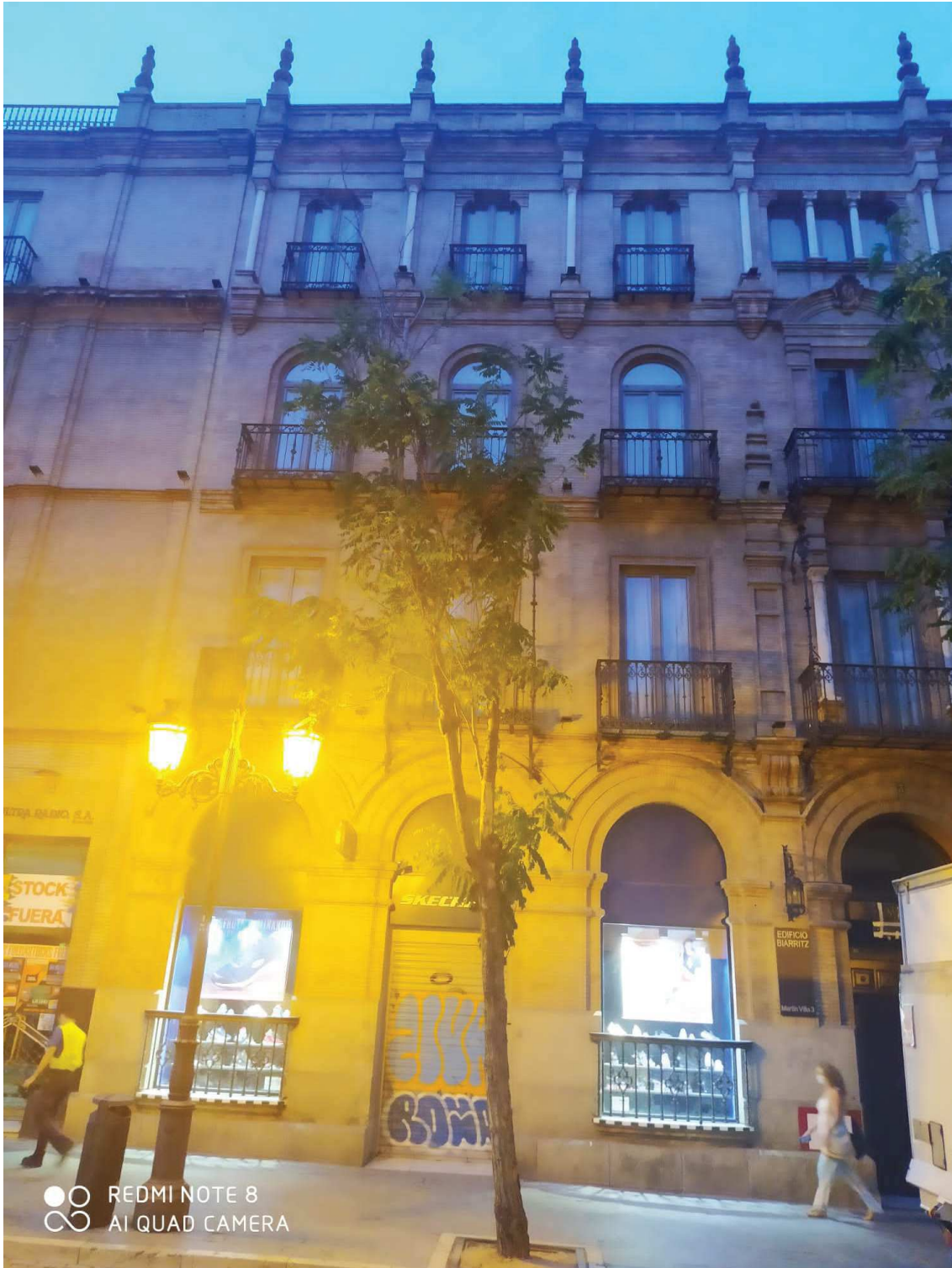

Ávda. de Moliní, 4. Pabellón Marroquí
41012 Sevilla
Teléfono 95 547 32 32
Telefax 95 547 32 42
www.parquesyjardines.sevilla.org





Ilustración 1. Imagen de marzo'20

Ávda. de Molini, 4. Pabellón Marroquí
41012 Sevilla
Teléfono 95 547 32 32
Telefax 95 547 32 42
www.parquesyjardines.sevilla.org



Ilustración 2. Imagen marzo'20

13. PLANO DE SITUACIÓN:

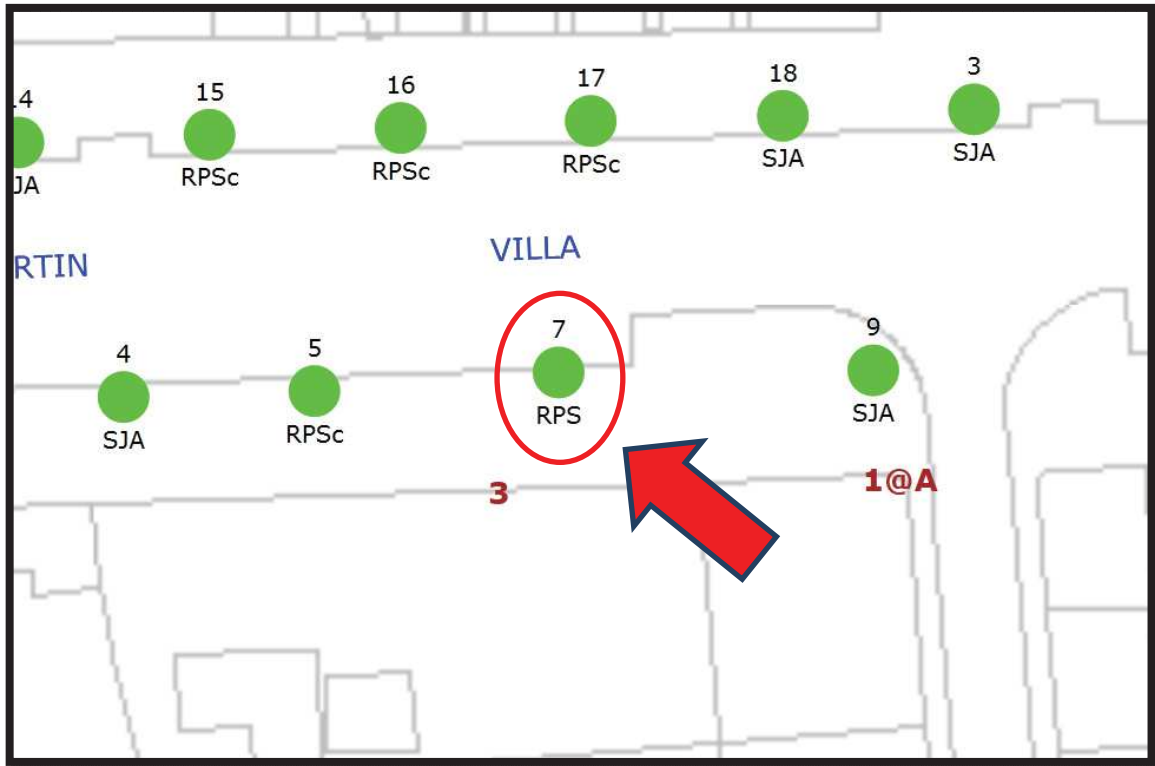

Formulario de Evaluación Básica de Riesgo de Arbolado

Cliente: Ayuntamiento de Sevilla. Servicio de Parques y Jardines. Fecha: 15-sep-2020 Hora: 9:30
 Dirección/localización árbol: Calle Martín Villa ID. Árbol: 7 Hoja 1 de 2
 Especie de árbol: Robinia pseudoacacia Perímetro: 71 Altura (m): 9 Proyección copa diám. (m): 3
 Asesor: Ute arbolado y jardinería sector norte de Sevilla Periodo de tiempo: 30 Herramientas utilizadas: Cámara Fotográfica, tablet, cinta métrica, martillo teflón, Arbomap

Evaluación de Diana

Nº de Diana	Descripción de Diana	Zona de Diana			Tasa de Ocupación 1. Rara 2. Ocasional 3. Frecuente 4. Constante	Es práctico mover la diana	Es práctico restringir la zona?
		Blanco dentro de la proyección de copa	Diana dentro de 1 x altura	Diana dentro de 1,5 x altura			
1	Peatones	X			4	No	No
2	Vehículos (en tránsito)		X		3	No	No
3							
4							
5							

Factores de la Zona

Historial de fallos: Rotura de tronco en ejemplares con afecciones fúngicas internas **Topografía:** Plano Pte. % Orientación de la pte:
Cambios en la zona: Ninguno Cambio cota del suelo Limpieza Cambio de hidrología del suelo Cortes de raíces Descripción:
Condiciones suelo: Volumen limitado Encharcado Superficial Compactado Pavimento sobre raíces 20 % Descripción Acerado
Dirección de los vientos dominantes: O **Climatología:** Vientos fuertes Hielo Nieve Lluvias fuertes Descripción

Salud del árbol y perfil de la especie

Vigor: Bajo Normal Alto **Follaje:** Ninguno (por estación) Ninguno (muerte) Normal 80 % Clorótico 20 % Necrótico %
Plagas y enfermedades: Degradación fúngica severa **Abiótico:** Probable asfixia radicular por cubrición de alcorque
Perfil de fallos por especie: Ramas Tronco Raíces Descripción Rotura de estructuras afectadas por afección fúngica interna.

Factores de carga

Exposición al viento: Protegida Parcial Total Túnel de viento **Tamaño relativo de copa:** Pequeño Medio Grande
Densidad copa: Escasa Normal Densa **Ramas interiores:** Poca Normal Densa **Trepadora/Muérdago/Musgo:**
Cambios recientes o previstos en los factores de carga:

Defectos en árboles y condiciones que afectan a la probabilidad de fallo

-- Copa y Ramas --	
Copa desequilibrada <input type="checkbox"/> LCR 20 % (Porcentaje copa viva)	Grietas <input checked="" type="checkbox"/> Daños por rayos <input type="checkbox"/>
Ramas/ramillas muertas: 75 % sobre total Diámetro máximo 14	Codominancia <input type="checkbox"/> Corteza incluida <input checked="" type="checkbox"/>
Ramas rotas/colgantes: Número Diámetro máximo	Uniones débiles <input checked="" type="checkbox"/> Cavidades/nidos % Perímetro
Ramas sobre extendidas: <input type="checkbox"/>	Fallos previos de ramas <input checked="" type="checkbox"/> Ramas similares presentes <input checked="" type="checkbox"/>
Historial de Poda:	Corteza muerta/pérdida <input checked="" type="checkbox"/> Cáncer/agallas/nudos <input type="checkbox"/> Albura dañada/descompuesta <input checked="" type="checkbox"/>
Limpieza <input type="checkbox"/> Aclareo <input type="checkbox"/> Refaldado <input checked="" type="checkbox"/>	Cuerpos fructíferos <input type="checkbox"/> Duramen descompuesto <input checked="" type="checkbox"/>
Reducción <input checked="" type="checkbox"/> Desmoche <input checked="" type="checkbox"/> Cola de León <input checked="" type="checkbox"/>	Crecimiento de respuesta No se detecta
Cortes a ras <input checked="" type="checkbox"/> Otros	
Principal (es) preocupación (es): Colapso de ejes primarios desde la cruz	
Cargas adicionales: Ninguna <input type="checkbox"/> Menor <input type="checkbox"/> Moderada <input checked="" type="checkbox"/> Significativa <input type="checkbox"/>	
Probabilidad de fallos: Improbable <input type="checkbox"/> Posible <input type="checkbox"/> Probable <input checked="" type="checkbox"/> Inminente <input type="checkbox"/>	

-- Tronco --		-- Raíces y cuello radicular --	
Corteza muerta/perdida <input checked="" type="checkbox"/> Color /textura anormal de corteza <input checked="" type="checkbox"/>	Troncos codominantes <input type="checkbox"/> Corteza incluida <input type="checkbox"/> Grietas <input checked="" type="checkbox"/>	Cuello enterrado/no visible <input checked="" type="checkbox"/> Profundidad Estrangulamiento <input type="checkbox"/>	Muerta <input type="checkbox"/> Degradado <input type="checkbox"/> Hongos/setas <input type="checkbox"/> Exudaciones <input type="checkbox"/>
Albura dañada/descompuesta <input checked="" type="checkbox"/> Cáncer/agalla/nudos <input type="checkbox"/> Rezuman savia <input type="checkbox"/>	Daños por rayo <input type="checkbox"/> Duramen descompuesto <input checked="" type="checkbox"/> Cuerpos fructíferos/setas <input type="checkbox"/>	Cavidades <input type="checkbox"/> % Perímetro Profundidad de la cavidad	Grietas <input checked="" type="checkbox"/> Cortes/raíces dañadas <input type="checkbox"/> Distancia al tronco
Cavidad/nido % Perímetro Profundidad Conicidad atípica	Inclinación ° Corregida?	Levantamiento del plato radicular <input type="checkbox"/> Debilidad de suelo <input type="checkbox"/>	
Espesor de la pared residual (t) t/R	Crecimiento de respuesta No se detecta	Crecimiento de respuesta No se detecta	Principal (es) preocupación (es): Rotura de tronco a nivel de cuello
Principal (es) preocupación (es): Rotura de tronco			
Cargas adicionales: Ninguna <input type="checkbox"/> Menor <input type="checkbox"/> Moderado <input checked="" type="checkbox"/> Significativa <input type="checkbox"/>		Cargas adicionales: Ninguna <input type="checkbox"/> Menor <input type="checkbox"/> Moderado <input type="checkbox"/> Significativa <input checked="" type="checkbox"/>	
Probabilidad de fallos: Improbable <input type="checkbox"/> Posible <input type="checkbox"/> Probable <input checked="" type="checkbox"/> Inminente <input type="checkbox"/>		Probabilidad de fallos: Improbable <input type="checkbox"/> Posible <input type="checkbox"/> Probable <input checked="" type="checkbox"/> Inminente <input type="checkbox"/>	

Categorización del riesgo

Número de problema	Parte del árbol	Consideraciones de preocupación	Perímetro de la parte afectada (cm)	Distancia de caída a diana (m)	Número de Diana	Protección de diana	Probabilidad												Categorización del riesgo (Matriz 2)			
							Fallo			Impacto			Fallo e Impacto (Matriz 1)			Consecuencias						
							Improbable	Posible	Probable	Improbable	Posible	Probable	Improbable	Posible	Probable	Insignificante	Menor	Significante		Severo		
1	RAMAS	COLAPSO DE EJES PRIMARIOS DESDE LA CRUZ	56	9	1	NO	<input type="checkbox"/>	<input type="checkbox"/>	<input checked="" type="checkbox"/>	<input type="checkbox"/>	<input type="checkbox"/>	<input type="checkbox"/>	<input type="checkbox"/>	<input type="checkbox"/>	<input type="checkbox"/>	<input type="checkbox"/>	<input type="checkbox"/>	<input type="checkbox"/>	<input type="checkbox"/>	<input type="checkbox"/>	<input type="checkbox"/>	ELEVADO
							<input type="checkbox"/>	<input type="checkbox"/>	<input checked="" type="checkbox"/>	<input type="checkbox"/>	<input type="checkbox"/>	<input type="checkbox"/>	<input type="checkbox"/>	<input type="checkbox"/>	<input type="checkbox"/>	<input type="checkbox"/>	<input type="checkbox"/>	<input type="checkbox"/>	<input type="checkbox"/>	<input type="checkbox"/>	<input type="checkbox"/>	<input type="checkbox"/>
1	TRONCO	ROTURA DE TRONCO	71	9	1	NO	<input type="checkbox"/>	<input type="checkbox"/>	<input checked="" type="checkbox"/>	<input type="checkbox"/>	<input type="checkbox"/>	<input type="checkbox"/>	<input type="checkbox"/>	<input type="checkbox"/>	<input type="checkbox"/>	<input type="checkbox"/>	<input type="checkbox"/>	<input type="checkbox"/>	<input type="checkbox"/>	<input type="checkbox"/>	<input type="checkbox"/>	ELEVADO
							<input type="checkbox"/>	<input type="checkbox"/>	<input checked="" type="checkbox"/>	<input type="checkbox"/>	<input type="checkbox"/>	<input type="checkbox"/>	<input type="checkbox"/>	<input type="checkbox"/>	<input type="checkbox"/>	<input type="checkbox"/>	<input type="checkbox"/>	<input type="checkbox"/>	<input type="checkbox"/>	<input type="checkbox"/>	<input type="checkbox"/>	<input type="checkbox"/>
1	CUELLO/ RAÍZ	ROTURA DE TRONCO A NIVEL DE CUELLO	73	9	1	NO	<input type="checkbox"/>	<input type="checkbox"/>	<input checked="" type="checkbox"/>	<input type="checkbox"/>	<input type="checkbox"/>	<input type="checkbox"/>	<input type="checkbox"/>	<input type="checkbox"/>	<input type="checkbox"/>	<input type="checkbox"/>	<input type="checkbox"/>	<input type="checkbox"/>	<input type="checkbox"/>	<input type="checkbox"/>	<input type="checkbox"/>	ELEVADO
							<input type="checkbox"/>	<input type="checkbox"/>	<input checked="" type="checkbox"/>	<input type="checkbox"/>	<input type="checkbox"/>	<input type="checkbox"/>	<input type="checkbox"/>	<input type="checkbox"/>	<input type="checkbox"/>	<input type="checkbox"/>	<input type="checkbox"/>	<input type="checkbox"/>	<input type="checkbox"/>	<input type="checkbox"/>	<input type="checkbox"/>	<input type="checkbox"/>

Matriz 1. Matriz de probabilidades

Probabilidad de fallo	Probabilidad del impacto sobre la Diana			
	Muy bajo	Bajo	Medio	Alto
Inminente	Improbable	Algo probable	Probable	Muy probable
Probable	Improbable	Improbable	Algo probable	Probable
Posible	Improbable	Improbable	Improbable	Algo probable
Improbable	Improbable	Improbable	Improbable	Improbable

Matriz 2. Matriz de clasificación de riesgo.

Probabilidad de fallo e impacto	Consecuencias del fallo			
	Insignificante	Menor	Significante	Severo
Muy probable	Bajo	Moderado	Alto	Extremo
Probable	Bajo	Moderado	Alto	Alto
Algo probable	Bajo	Moderado	Moderado	Moderado
Improbable	Bajo	Bajo	Bajo	Bajo

Notas, explicaciones, descripciones:

Ejemplar decrepito sin vitalidad, con el 75% de su copa seca.

Ejemplar con grietas y fisuras en ejes primarios y tronco. Mostrando pudrición y degradación en ejes primarios, uno de ellos con corte de desmoche. Ejemplar regresivo con un alto porcentaje de su copa seca. Descortezamientos en tronco y ejes primarios.

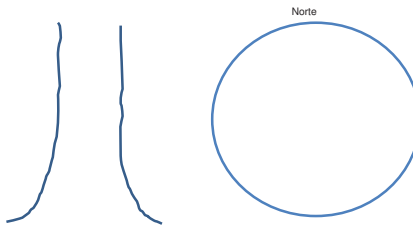

Propuestas y/o consejos

Se recomienda su apeo por el nivel de degradación que presenta la estructura, y la inexistencia de alternativas para la consolidación de los defectos detectados. Además cabe señalar que con anterioridad han fallado ejemplares cercanos con defectos de similar naturaleza. Esta situación asocia al ejemplar un nivel de RIESGO NO TOLERABLE.

Riesgo residual _____
 Riesgo residual _____
 Riesgo residual _____
 Riesgo residual _____

Valoración general de riesgo del árbol

Bajo Moderado Alto Extremo Prioridad de trabajo 1 2 3 4

Valoración de riesgo residual

Bajo Moderado Alto Extremo Intervalo de inspección recomendada: _____

Datos: Final Preliminar Necesita asesoramiento avanzado: No Si Tipo y razón: _____

Limitaciones de la inspección: Ninguna visibilidad accesos Trepadoras Cuello de raíz enterrado Descripción Alcorque tapado _____