

**Expediente 1/2020**

AP-173-2020  
CAF

El Excmo. Sr. Alcalde, y por delegación, el Director General de Medio Ambiente, Parques y Jardines, con fecha 30 de mayo de 2020, se ha servido decretar lo siguiente:

*"Visto el informe emitido por el Servicio Técnico de Parques y Jardines en relación al apeo de un ejemplar de Pino (*Pinus pinea*) con nº de ID 12.656 situado en el Parque del Tamarguillo (AP-173-2020), que se ha realizado sin autorización previa por las causas que se especifican a continuación, a tenor de lo acordado por el Ayuntamiento Pleno, en sesión celebrada el día 15 de diciembre de 2005, tomo conocimiento del mencionado apeo. De acuerdo con el informe del Servicio Técnico: **MOTIVO DE APEO:** Árbol seco. Se ha procedido, sin autorización previa, al apeo de un ejemplar de *Pinus pinea*, situado en el Parque del Tamarguillo, debido a infestación por escolítidos que ha secado el árbol. Es necesaria la eliminación y gestión de los restos para preservar la integridad de los árboles cercanos. **ESTADO GENERAL:** Árbol seco. **OBSERVACIONES:** Se observa otro ejemplar afectado en esta zona, por lo que se realiza la tala, tratamiento de los restos con insecticida y retirada inmediata a gestor autorizado para intentar controlar la expansión de esta plaga".*

Lo que notifico para su conocimiento y oportunos efectos.

En Sevilla, a la fecha indicada en el pie de firma del presente documento.  
El Jefe del Servicio Administrativo de Parques y Jardines

**SRA. JEFE DEL SERVICIO DE PARQUES Y JARDINES**

Avda. de Molini, 4. Pabellón Marroquí  
41012 Sevilla  
Teléfono 95 54 73232  
Fax 95 54 73242

Código Seguro De Verificación:	Cr6EWIiqm7sEH/n5kk+w5Q==	Estado	Fecha y hora
Firmado Por	Pablo Rodriguez Zulategui	Firmado	01/06/2020 10:41:23
Observaciones		Página	1/1
Url De Verificación	<a href="https://www.sevilla.org/verifirmav2/code/Cr6EWIiqm7sEH/n5kk+w5Q==">https://www.sevilla.org/verifirmav2/code/Cr6EWIiqm7sEH/n5kk+w5Q==</a>		



**FICHA DE APEO DE ARBOLADO VIARIO (173/20) PARTE 2ª**  
**MOTIVO DEL APEO: ÁBOL SECO**

1. **FECHA:** 18/05/20
2. **SITUACIÓN:** Parque del Tamarguillo **DISTRITO:** Este-Alcosa-Torreblanca
3. **ESPECIE:** *Pinus pinea* **Nº ID:** 12656
4. **P.C. (cm):** 61 **ALTURA (m):** 4,5 **SITUACIÓN:** Pradera natural
5. **LATITUD DE ACERADO:** No procede.
6. **LESIONES GRAVES:** Árbol con gran infectación por plaga de escolítidos que ha provocado la seca del mismo.
7. **ESTADO GENERAL:** Árbol seco.
8. **OBSERVACIONES:** Se observa otro ejemplar afectado en esta zona, por lo que se realiza la tala, tratamiento de los restos con insecticida y retirada inmediata a gestor autorizado para intentar controlar la expansión de esta plaga.
9. **FOTOGRAFÍAS:**



**Detalle tronco**



**10. PLANO SITUACIÓN:**

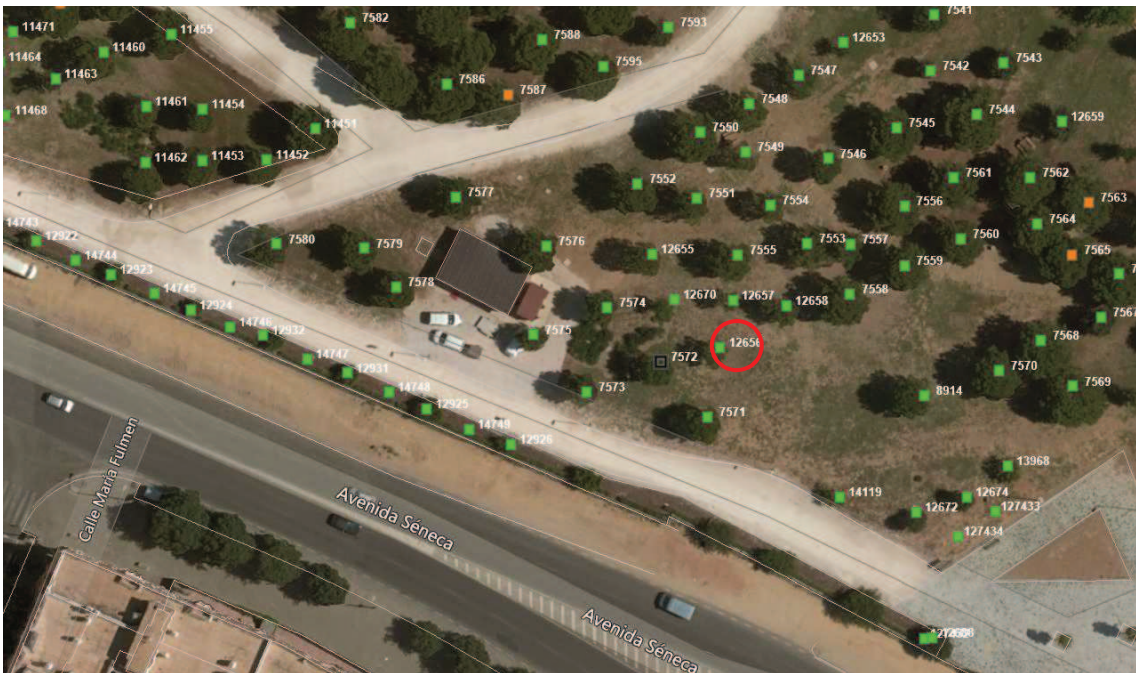
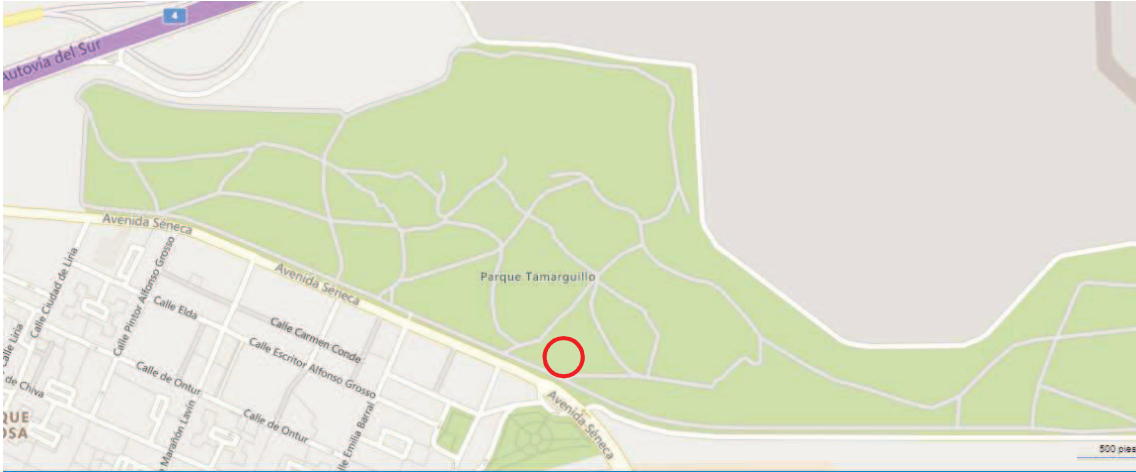

Ávda. de Moliní, 4. Pabellón Marroquí  
41012 Sevilla  
Teléfono 95 547 32 32  
Telefax 95 547 32 42  
[www.parquesyjardines.sevilla.org](http://www.parquesyjardines.sevilla.org)