

Expediente: 399/2020

AP-426 a 429-2020. AP 436-2020
AAP

El Excmo. Sr. Alcalde, y por delegación, el Director General de Medio Ambiente, Parques y Jardines, con fecha 17 de noviembre de 2020, se ha servido decretar lo siguiente:

“ÚNICO.- Autorizar el apeo de un ejemplar de *Ulmus pumila* con ID sin inventariar, situado en el Vivero municipal de Miraflores del Ayuntamiento de Sevilla, carretera de Miraflores s/n (AP-427-2020). De acuerdo con el informe del Servicio Técnico: **MOTIVO DEL APEO:** Afección por obra pública (Proyecto de urbanización de la parcela de viveros Miraflores. Expte. 2020/000832). Debido a que las obras proyectadas comenzarán en breve, se establece la incompatibilidad de la misma con la posición que ocupa actualmente. **ESTADO GENERAL:** Árbol desestructurado y desvitalizado. Muy afectado por grafiosis. **OBSERVACIONES:** En el eje principal destacar la existencia de nuevas ramas, procedentes de brotación epicórmica. Ejemplar de porte medio.”

Lo que notifico para su conocimiento y oportunos efectos.

En Sevilla, a la fecha indicada en el pie de firma del presente documento.
El Jefe del Servicio Administrativo de Parques y Jardines

SRA. JEFE DEL SERVICIO DE PARQUES Y JARDINES

Avda. de Molini, 4. Pabellón Marroquí
41012 Sevilla
Teléfono 95 54 73232
Fax 95 54 73242

Código Seguro De Verificación:	VoEoUwI2tc5mvoEc/7n90Q==	Estado	Fecha y hora
Firmado Por	Pablo Rodriguez Zulategui	Firmado	18/11/2020 08:22:15
Observaciones		Página	1/1
Url De Verificación	https://www.sevilla.org/verifirmav2/code/VoEoUwI2tc5mvoEc/7n90Q==		



SOLICITUD DE APEO DE ARBOLADO (AP-427-20) PARTE 2ª

MOTIVO DEL APEO: Afección por Obra Pública (Proyecto de urbanización de la parcela de viveros Miraflores. Expte. 2020/000832)

1. **FECHA:** 6 de noviembre de 2020.
2. **SITUACIÓN:** Vivero municipal de Miraflores del Ayuntamiento de Sevilla, ctra. de Miraflores, s/n. 41015 Sevilla.
Coordenadas del árbol: (UTM30N ETRS89): X: 238553.15, Y: 4145302.94
3. **Distrito:** Norte.
4. **ESPECIE:** *Ulmus pumila*
5. **P.C. (cm):** 105
6. **ALTURA (m):** 8
7. **ALCORQUE (m):** No
8. **LATITUD DE ACERADO(m):** No
9. **LESIONES GRAVES:**
 - Presenta cancro por falta de cicatrización en algunos ejes causado por anteriores podas.
10. **ESTADO GENERAL:**
 - Árbol desestructurado y desvitalizado. Muy afectado por grafiosis.
11. **OBSERVACIONES:**
 - En el eje principal destacar la existencia de nuevas ramas, procedentes de brotación epicórmica.
 - Ejemplar de porte medio.

12. FOTOGRAFÍA:



13. PLANO DE SITUACIÓN:

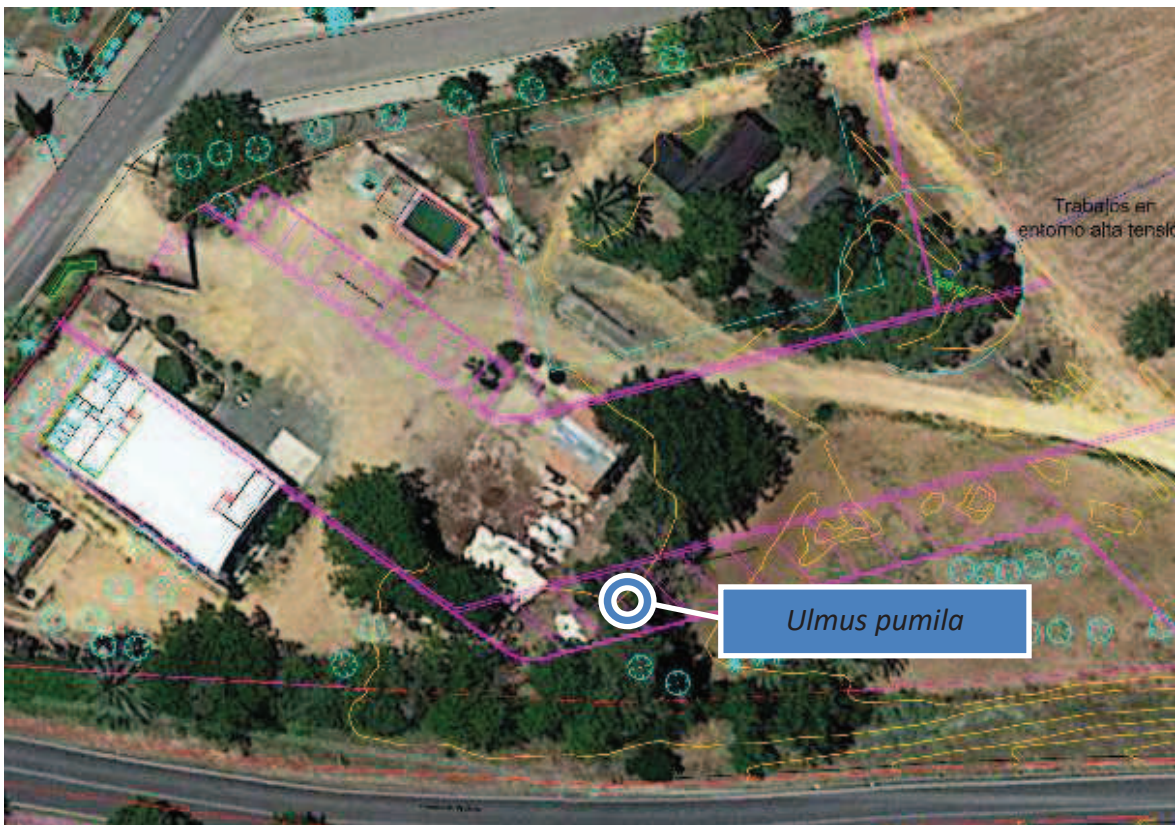

Imagen. Ubicación de *Ulmus pumila* en relación a las obras proyectadas en vivero Miraflores