

**Informe de Presidencia Pleno JM  
Distrito Cerro-Amate 18/01/17**

**NOSDO**

**AYUNTAMIENTO DE SEVILLA**

Distrito Cerro-Amate

Informe de Presidencia Pleno JM Distrito Cerro-Amate 18/01/17

## PLENO MUNICIPAL



**PLENO MUNICIPAL**  
**23/12/16**

**GRUPO PSOE**

**24.- Propuesta para que se inste al Gobierno de España a permitir a los ayuntamientos reinvertir su superávit en el año 2017, así como a flexibilizar el límite de gasto no financiero para acometer las inversiones sociales y estratégicas.**

**25.- Propuesta para que el Gobierno de España impulse una reforma del Reglamento General de Circulación que incluya un título dedicado a la Circulación de Bicicletas.**

**PLENO MUNICIPAL**  
**23/12/16**

**GRUPO PP**

**26.- Propuesta para que el Presupuesto Municipal del ejercicio 2017 incluya aplicaciones que permitan llevar a cabo diversos acuerdos plenarios.**

**27.- Propuesta para que se incremente, en el año 2017, el presupuesto de LIPASAM y se adopten diversas medidas.**

**PLENO MUNICIPAL**  
**23/12/16**

**GRUPO CIUDADANOS**

**28.- Propuesta para que se realice un estudio de las áreas de juegos infantiles de la Ciudad y se adopten diversas medidas que las hagan accesibles, inclusivas y seguras.**

**29.- Propuesta para que se elabore un Plan de Mejora Integral del espacio urbano en el barrio de Los Bermejales, para una correcta dotación de sus equipamientos.**

**PLENO MUNICIPAL**  
**23/12/16**

**GRUPO PARTICIPA SEVILLA**

**30.- Propuesta relativa a políticas municipales para la mejora y atención a “Personas Sin Hogar”.**

**31.- Propuesta para que implementen y se haga un seguimiento de las cláusulas sociales en la contratación pública.**

**PLENO MUNICIPAL**  
**23/12/16**

**GRUPO IU**

**32.- Propuesta para que se inste al Gobierno de España a adoptar diversas medidas que garanticen el acceso al suministro eléctrico a todos los ciudadanos.**

**33.- Propuesta para que se adopten diversas medidas en defensa de la oferta de empleo público y de los servicios municipales.**

## GESTIÓN DISTRITO CERRO-AMATE

- Reuniones y visitas
- Actividades realizadas





# Informe de Presidencia Pleno JM Distrito Cerro-Amate 18/01/17

Gestión Distrito Cerro-Amate

## REUNIONES Y VISITAS (I)



**Visita Alcalde obras Plaza Santa Teresa  
15/12/16**

# Informe de Presidencia Pleno JM Distrito Cerro-Amate 18/01/17

Gestión Distrito Cerro-Amate

## REUNIONES Y VISITAS (II)



**Visita Alcalde Bda. Rochelambert  
15/12/16**

**Informe de Presidencia Pleno JM Distrito Cerro-Amate 18/01/17**

**Gestión Distrito Cerro-Amate**  
**REUNIONES Y VISITAS (III)**



**Reunión G.M.U. con asociaciones de Palmete sobre obras Emasesa  
19/12/16**

# Informe de Presidencia Pleno JM Distrito Cerro-Amate 18/01/17

Gestión Distrito Cerro-Amate

## REUNIONES Y VISITAS (IV)



**Visita Directora con entidades a limpieza solar Su Eminencia  
21/12/16**

# Informe de Presidencia Pleno JM Distrito Cerro-Amate 18/01/17

Gestión Distrito Cerro-Amate

## REUNIONES Y VISITAS (V)



Comercios y asociaciones de comerciantes

Movimiento asociativo y particulares



Jornada informativa sobre moneda social local  
21/12/16

# Informe de Presidencia Pleno JM Distrito Cerro-Amate 18/01/17

Gestión Distrito Cerro-Amate

## REUNIONES Y VISITAS (VI)



Asistencia a acto navideño



Visita al centro por el inicio de obras

Visita Alcalde C.E.I.P. Paulo Orosio  
22/12/16

# Informe de Presidencia Pleno JM Distrito Cerro-Amate 18/01/17

## Gestión Distrito Cerro-Amate **REUNIONES Y VISITAS (VII)**



**Visita Delegado C.P.A. Cerro del Águila  
22/12/16**

# Informe de Presidencia Pleno JM Distrito Cerro-Amate 18/01/17

Gestión Distrito Cerro-Amate

## REUNIONES Y VISITAS (VIII)



Preparativos fiesta navideña Ampa

Conclusión juegos infantiles

Visita Delegado C.E.I.P. Emilio Prados  
22/12/16



# Informe de Presidencia Pleno JM Distrito Cerro-Amate 18/01/17

Gestión Distrito Cerro-Amate

## REUNIONES Y VISITAS (IX)



**Reuniones con asociaciones Palmete actividades navideñas  
29/12/16**

# Informe de Presidencia Pleno JM Distrito Cerro-Amate 18/01/17

## Gestión Distrito Cerro-Amate

# REUNIONES Y VISITAS (X)



**Visita Delegado C/ Flauta  
10/01/17**

**Informe de Presidencia Pleno JM Distrito Cerro-Amate 18/01/17**

**Gestión Distrito Cerro-Amate**

## **REUNIONES Y VISITAS (XI)**



**Visita Alcalde obras Parque Amate  
11/01/17**

**Informe de Presidencia Pleno JM Distrito Cerro-Amate 18/01/17**

**Gestión Distrito Cerro-Amate**

## **REUNIONES Y VISITAS (XII)**



**Visita Alcalde Asoc. Cult. Los 15  
11/01/17**

# Informe de Presidencia Pleno JM Distrito Cerro-Amate 18/01/17

Gestión Distrito Cerro-Amate

## REUNIONES Y VISITAS (XIII)



**Reunión Junta de Seguridad  
11/01/17**

# Informe de Presidencia Pleno JM Distrito Cerro-Amate 18/01/17

Gestión Distrito Cerro-Amate

## REUNIONES Y VISITAS (XIV)



**Reunión Plataforma Tres Barrios-Amate  
17/01/17**

# Informe de Presidencia Pleno JM Distrito Cerro-Amate 18/01/17

Gestión Distrito Cerro-Amate

## ACTIVIDADES REALIZADAS (I)

Coronación RR.MM. Su Eminencia  
16/12/16



Cabalgata RR.MM. Su Eminencia  
05/01/17



Coronación RR.MM. Distrito  
27/12/16



Cabalgata RR.MM. Distrito  
06/01/17



Cabalgatas de Reyes Magos

# Informe de Presidencia Pleno JM Distrito Cerro-Amate 18/01/17

Gestión Distrito Cerro-Amate

## ACTIVIDADES REALIZADAS (II)

Cartero Real Palmete 03/01/17



Cabalgata RR.MM. Palmete 06/01/17



Cabalgatas de Reyes Magos



# Informe de Presidencia Pleno JM Distrito Cerro-Amate 18/01/17

Gestión Distrito Cerro-Amate

## ACTIVIDADES REALIZADAS (III)

Actividades de reciclaje Lipasam



Concierto de Navidad Banda Cruz Roja  
17/12/16



Realización o colaboración 30 actividades navideñas

**Informe de Presidencia Pleno JM Distrito Cerro-Amate 18/01/17**

**Gestión Distrito Cerro-Amate**

## **ACTIVIDADES REALIZADAS (IV)**



**Entrega de material escolar a colegios de Tres Barrios-Amate  
12/01/17**

Informe de Presidencia Pleno JM Distrito Cerro-Amate 18/01/17

# GESTIÓN ÁREAS MUNICIPALES EN DISTRITO



# Informe de Presidencia Pleno JM Distrito Cerro-Amate 18/01/17

## GESTIÓN ÁREAS MUNICIPALES EN DISTRITO (Parques y Jardines)

Puesta en marcha de los aseos



Dotación de bancos y elementos zona canina



Arreglo de parte de los caminos de albero



Mejoras en el Parque Amate

# Informe de Presidencia Pleno JM Distrito Cerro-Amate 18/01/17

## GESTIÓN ÁREAS MUNICIPALES EN DISTRITO (Edificios Municipales)



**Cerramiento exterior C.E.I.P. La Candelaria**

# Informe de Presidencia Pleno JM Distrito Cerro-Amate 18/01/17

## GESTIÓN ÁREAS MUNICIPALES EN DISTRITO (Parques y Jardines)



**Reparación alcorques y Acerados C/ Puerto de Los Alazores**

# Informe de Presidencia Pleno JM Distrito Cerro-Amate 18/01/17

## GESTIÓN ÁREAS MUNICIPALES EN DISTRITO (Economía-Urbanismo)

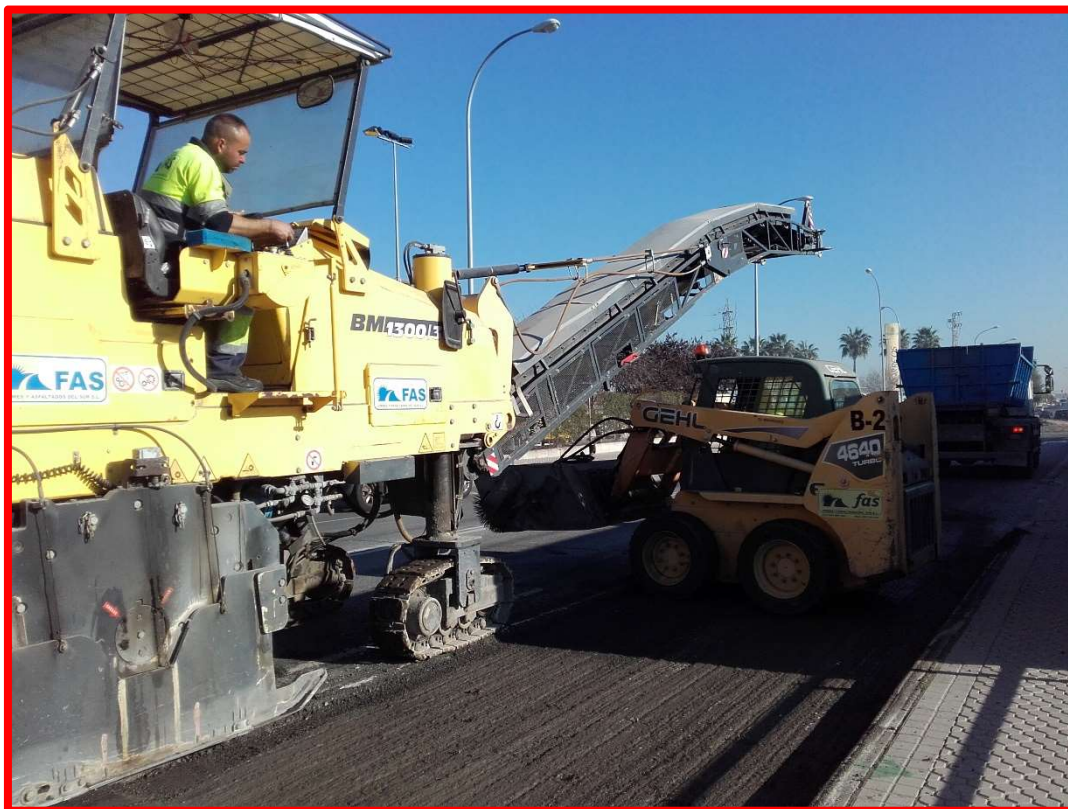

**Mejoras pavimentación Parque Industrial La Negrilla**

**¡ATENCIÓN  
CORTADO POR**

# Informe de Presidencia Pleno JM Distrito Cerro-Amate 18/01/17

## GESTIÓN ÁREAS MUNICIPALES EN DISTRITO (Emasesa)



**Reurbanización integral C/ Flauta**



# Informe de Presidencia Pleno JM Distrito Cerro-Amate 18/01/17

## GESTIÓN ÁREAS MUNICIPALES EN DISTRITO (Edificios Municipales)



**Reparación de mástiles y termo de agua  
Comisaría Policía Local Rochelambert**

# Informe de Presidencia Pleno JM Distrito Cerro-Amate 18/01/17

## GESTIÓN ÁREAS MUNICIPALES EN DISTRITO (Emasesa)

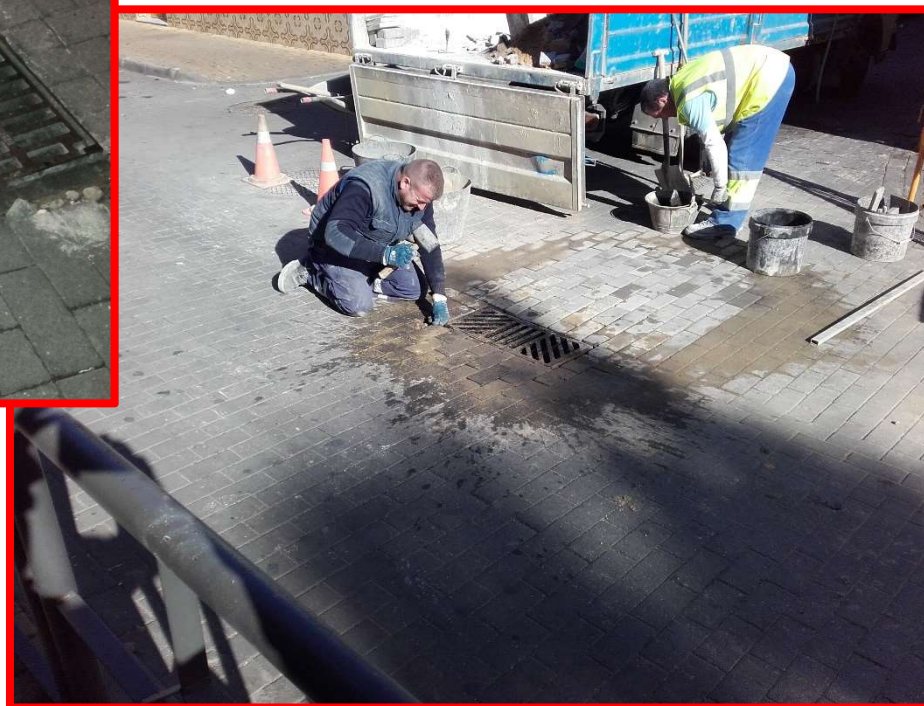

**Reparación calzada C/ Azorín esquina  
C/ Burguillos y otras**

# Informe de Presidencia Pleno JM Distrito Cerro-Amate 18/01/17

## GESTIÓN ÁREAS MUNICIPALES EN DISTRITO (Parques y Jardines)



C/ Honestidad

FECHA	LUGAR	TIPO ACTUACIÓN	UD	ESPECIE
03/01/2017	AFECTO	PODA MANTENIMIENTO	3	JACARANDA
03/01/2017	AFECTO	PODA MANTENIMIENTO	2	TIPUANA
03/01/2017	HONESTIDAD	PODA MANTENIMIENTO	3	PLATANO
03/01/2017	HONESTIDAD	PODA MANTENIMIENTO	2	TIPUANA
03/01/2017	INDULGENCIA	PODA MANTENIMIENTO	2	BRACHICHYTON
03/01/2017	TORBIZCON	PODA MANTENIMIENTO	3	HACER
09/01/2017	BARRIADA JUAN XXIII	APEO	1	NARANJO
10/01/2017	BARRIADA JUAN XXIII	APEO	1	ARBOL

**Conservación de zonas verdes y arbolado viario de varias calles de los Palmetes y Juan XXIII**

# Informe de Presidencia Pleno JM Distrito Cerro-Amate 14/12/16

## GESTIÓN ÁREAS MUNICIPALES EN DISTRITO (072 REUR)

913 incidencias en Diciembre 2016

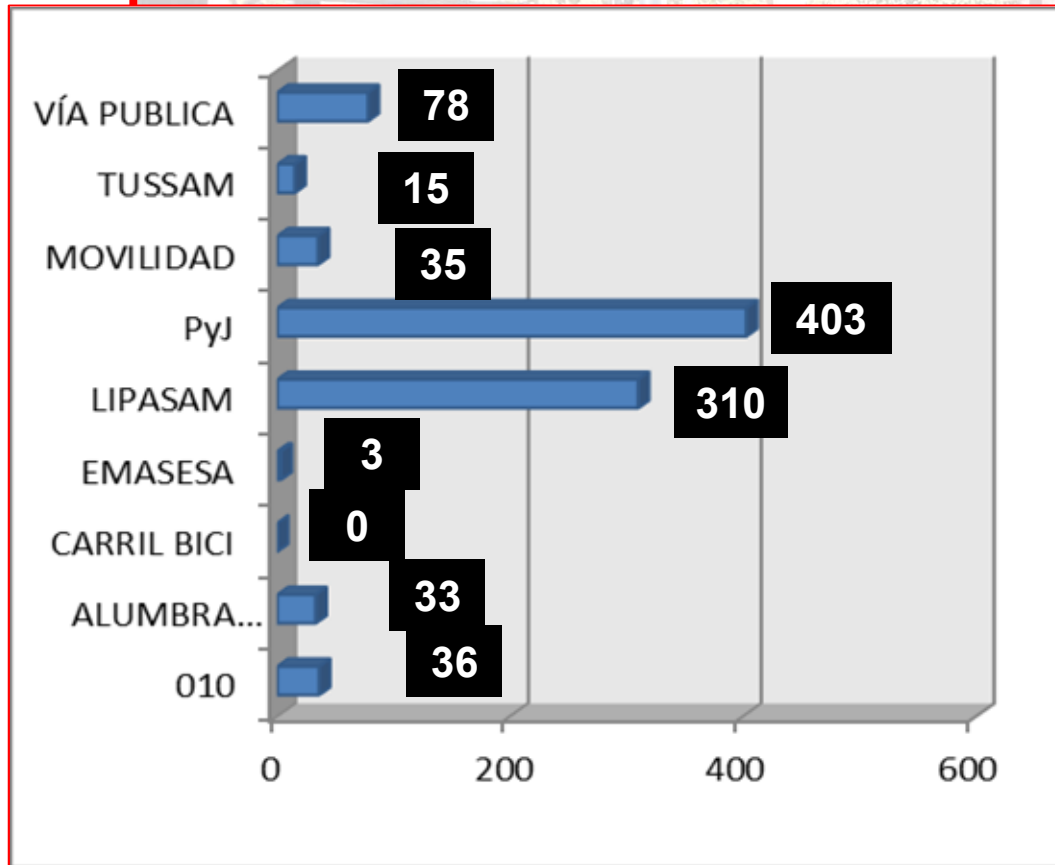

**Seguimiento propuestas Pleno JM  
Distrito Cerro-Amate**

**NOSDO**

**AYUNTAMIENTO DE SEVILLA**

Distrito Cerro-Amate

**Ejecución propuesta 3.3 JM Distrito Cerro-Amate 10/02/16 y otras**  
**Limpieza solar C/ Ingeniero la Cierva esquina C/ Arzobispo Don Nuño**



## Ejecución propuesta JM Distrito Cerro-Amate 09/05/16

### Conclusión mejoras en Plaza Santa Teresa de Jesús



**PLAN DECIDE**

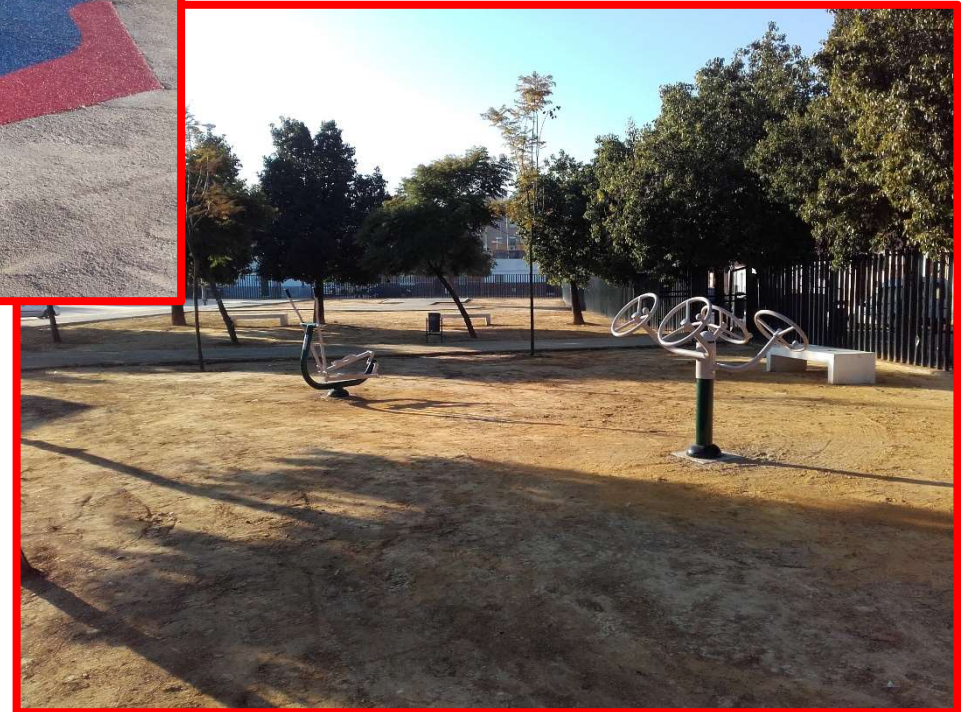

Ejecución propuesta JM Distrito Cerro-Amate 09/05/16

Inicio obras toldo de sombra y mejoras en patio infantil

C.E.I.P. Paulo Orosio

**PLAN DECIDE**





Ejecución propuesta JM Distrito Cerro-Amate 09/05/16

Renovación aseos de infantil C.E.I.P. Emilio Prados

PLAN DECIDE



**Ejecución propuesta 3.1 JM Distrito Cerro-Amate 09/03/16 y otras**  
**Poda, desbroce y mejoras en parque Francisco Garrido Márquez**



**Ejecución ruego 5.1 JM Distrito Cerro-Amate 08/06/16 y otros  
Mejoras acerado y señalización horizontal Cerro del Águila**



**C/ Afán de Ribera**



**C/ Juan de Ledesma esquina  
C/ Afán de Ribera**



**C/ Ntra. Sra. de Los Dolores**



**C/ Dr. Serrano Pérez**

# INFORME PETICIONES 13/12/16

SEXO

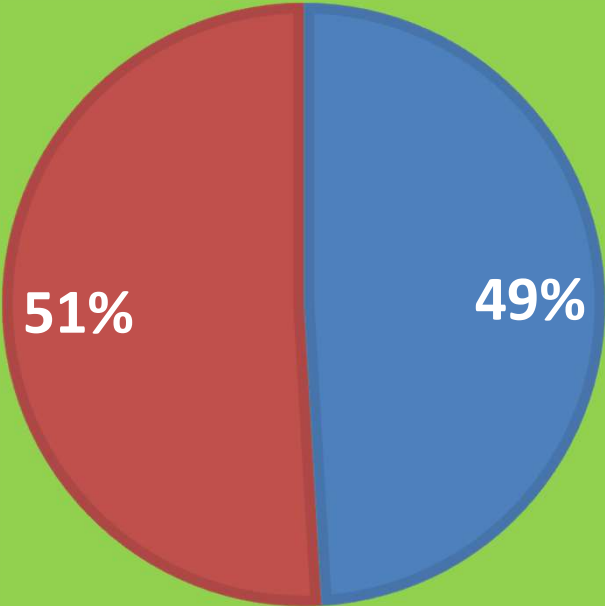

- VARONES
- MUJERES

BARRIOS

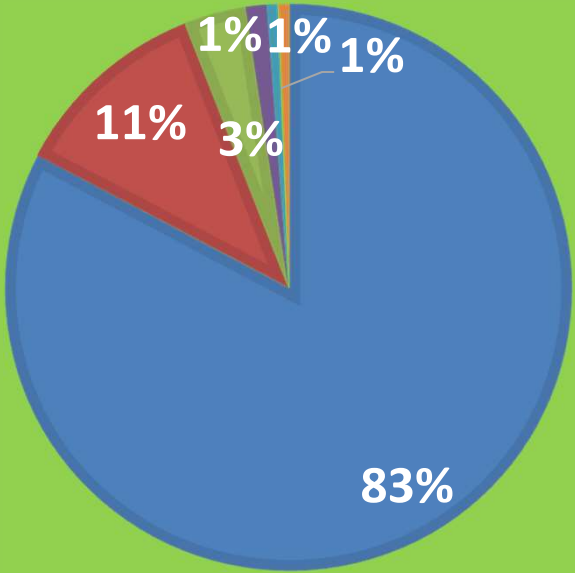

- Su Eminencia
- Palmetes
- Las Águilas
- La Música
- F. G. Lorca
- Santa Teresa

# INFORME PETICIONES 13/12/16

